



# PREFEITURA MUNICIPAL DE GOIANA

GABINETE DO PREFEITO

**DECRETO Nº 004/2018, de 23 de janeiro de 2018**

**Estabelece a Programação Financeira e o Cronograma Mensal de Desembolso para o Exercício de 2018, e dá outras providências.**

O Prefeito do Município de Goiana, no uso das atribuições que lhe são conferidas pela Lei Orgânica do Município, e em consonância com o que dispõe o artigo 8º da Lei Complementar nº 101, de 04 de maio de 2000, e a Lei Orçamentária Anual de 2018,

## DECRETA

Art. 1º - Considerando as especificidades sazonais do comportamento da arrecadação da receita ao longo do Exercício Financeiro, fica estabelecida a Programação Financeira e o Cronograma Mensal de Desembolso para o Exercício de 2018 nos termos dos Anexos I, II, III e IV do presente Decreto, de forma a adequar o ritmo de pagamentos a serem efetuados pela Prefeitura ao ritmo dos ingressos de recursos financeiros.

Art. 2º- Os Ordenadores de Despesa estarão obrigados à fiel observância dos limites de suas cotas mensais (duodécimos) para a realização das despesas sob sua responsabilidade, somente podendo extrapolar referidos valores, mediante justificativa devidamente fundamentada e aprovada pela Secretária Municipal de Arrecadação e Finanças, ou, no caso dos Fundos Municipais e Entidades da Administração Indireta, pelos seus respectivos gestores.

Parágrafo Único - Eventual extrapolação da cota mensal ensejará a compensação na Execução Financeira do mês subsequente.



# PREFEITURA MUNICIPAL DE GOIANA

## GABINETE DO PREFEITO

Art. 3º - Ao final de cada bimestre, a Execução Orçamentária e Financeira deverá ser objeto monitoramento e análise para fins de verificação do cumprimento ao disposto na Programação Financeira e no Cronograma Mensal de Desembolso, ocasião em que eventuais ajustes, julgados necessários, deverão ser promovidos.

Art. 4º - Em razão da pouca previsibilidade quanto ao êxito nas propostas de captação de recursos por meio de transferências intergovernamentais voluntárias, alienação de bens ou de realizações de operações de crédito, assim como quanto às respectivas datas em que se efetivam os desembolsos correspondentes, ficam zerados, nos Anexos do presente Decreto, os montantes projetados para as receitas e despesas referentes às Fontes de Recursos de Convênios.

Parágrafo Único - As inserções de valores para as receitas e despesas vinculadas às Fontes de Recursos de Convênios na Programação Financeira de 2018, dar-se-ão em consonância com as disponibilizações financeiras nas respectivas contas vinculadas ou com a relativa certeza das datas de desembolso de suas parcelas ou de seus valores integrais nos correspondentes cronogramas financeiros.

Art. 5º - O presente Decreto entra em vigor na data de sua publicação, com efeitos retroativos a 1º de janeiro de 2018.

Gabinete do Prefeito, em 23 de janeiro de 2018.

  
**Eduardo Honório Carneiro**  
Prefeito em Exercício

PREFEITURA MUNICIPAL DE GOIANA

I - Previsão de Arrecadação das Receitas Municipais - 2018

BIMESTRES

| RECEITAS                             | Valor Orçado   |               | 1º            |               | 2º            |               | 3º            |                | 4º            |                | 5º            |                | 6º            |              |
|--------------------------------------|----------------|---------------|---------------|---------------|---------------|---------------|---------------|----------------|---------------|----------------|---------------|----------------|---------------|--------------|
|                                      | Bim            | Acum          | Bim           | Acum          | Bim           | Acum          | Bim           | Acum           | Bim           | Acum           | Bim           | Acum           | Bim           | Acum         |
| IRRF - TRABALHO - PRINCIPAL          | 191.761.280,00 | 31.960.213,60 | 31.960.213,60 | 63.920.427,20 | 31.960.213,60 | 95.880.640,80 | 31.960.213,60 | 127.840.854,40 | 31.960.213,60 | 159.801.068,00 | 31.960.212,00 | 191.761.280,00 | 31.960.212,00 | 3.000.000,00 |
| IRRF - OUTROS RENDIMENTOS -          | 3.000.000,00   | 500.000,00    | 500.000,00    | 1.000.000,00  | 500.000,00    | 1.500.000,00  | 500.000,00    | 2.000.000,00   | 500.000,00    | 2.500.000,00   | 500.000,00    | 3.000.000,00   | 500.000,00    | 500.000,00   |
| IPRU - PRINCIPAL                     | 500.000,00     | 83.333,34     | 83.333,34     | 166.666,68    | 83.333,34     | 250.000,02    | 83.333,34     | 333.333,36     | 83.333,34     | 416.666,70     | 83.333,30     | 500.000,00     | 83.333,30     | 500.000,00   |
| IPRU - DIVIDA ATIVA                  | 1.500.000,00   | 250.000,00    | 250.000,00    | 500.000,00    | 250.000,00    | 750.000,00    | 250.000,00    | 1.000.000,00   | 250.000,00    | 1.250.000,00   | 250.000,00    | 1.500.000,00   | 250.000,00    | 1.500.000,00 |
| ITBI - PRINCIPAL                     | 800.000,00     | 133.333,34    | 133.333,34    | 266.666,68    | 133.333,34    | 400.000,02    | 133.333,34    | 533.333,36     | 133.333,34    | 666.666,70     | 133.333,30    | 800.000,00     | 133.333,30    | 800.000,00   |
| ITBI - DIVIDA ATIVA                  | 1.000.000,00   | 166.666,66    | 166.666,66    | 333.333,32    | 166.666,66    | 499.999,98    | 166.666,66    | 666.666,64     | 166.666,66    | 833.333,30     | 166.666,70    | 1.000.000,00   | 166.666,70    | 1.000.000,00 |
| ISS - PRINCIPAL                      | 400.000,00     | 66.666,66     | 66.666,66     | 133.333,32    | 66.666,66     | 199.999,98    | 66.666,66     | 266.666,64     | 66.666,66     | 333.333,30     | 66.666,70     | 400.000,00     | 66.666,70     | 400.000,00   |
| ISS - DIVIDA ATIVA                   | 8.000.000,00   | 1.333.333,34  | 1.333.333,34  | 2.666.666,68  | 1.333.333,34  | 4.000.000,02  | 1.333.333,34  | 5.333.333,36   | 1.333.333,34  | 6.666.666,70   | 1.333.333,30  | 8.000.000,00   | 1.333.333,30  | 8.000.000,00 |
| SIMPLES NACIONAL                     | 600.000,00     | 100.000,00    | 100.000,00    | 200.000,00    | 100.000,00    | 300.000,00    | 100.000,00    | 400.000,00     | 100.000,00    | 500.000,00     | 100.000,00    | 600.000,00     | 100.000,00    | 600.000,00   |
| ISS - DIVIDA ATIVA                   | 400.000,00     | 66.666,66     | 66.666,66     | 133.333,32    | 66.666,66     | 199.999,98    | 66.666,66     | 266.666,64     | 66.666,66     | 333.333,30     | 66.666,70     | 400.000,00     | 66.666,70     | 400.000,00   |
| TAXAS DE SERVICOS                    | 5.000,00       | 833,34        | 833,34        | 1.666,68      | 833,34        | 2.500,02      | 833,34        | 3.333,36       | 833,34        | 4.166,70       | 833,30        | 5.000,00       | 833,30        | 5.000,00     |
| TAXA DE LICENCA PARA                 | 200.000,00     | 33.333,34     | 33.333,34     | 66.666,68     | 33.333,34     | 100.000,02    | 33.333,34     | 133.333,36     | 33.333,34     | 166.666,70     | 33.333,30     | 200.000,00     | 33.333,30     | 200.000,00   |
| TAXA DE PUBLICIDADE COMERCIAL        | 15.000,00      | 2.500,00      | 2.500,00      | 5.000,00      | 2.500,00      | 7.500,00      | 2.500,00      | 10.000,00      | 2.500,00      | 12.500,00      | 2.500,00      | 15.000,00      | 2.500,00      | 15.000,00    |
| TAXA DE APREENSAO E DEPOSITO         | 5.000,00       | 833,34        | 833,34        | 1.666,68      | 833,34        | 2.500,02      | 833,34        | 3.333,36       | 833,34        | 4.166,70       | 833,30        | 5.000,00       | 833,30        | 5.000,00     |
| TAXA DE FUNCIONAMENTO DE             | 22.000,00      | 3.666,66      | 3.666,66      | 7.333,32      | 3.666,66      | 10.999,98     | 3.666,66      | 14.666,64      | 3.666,66      | 18.333,30      | 3.666,70      | 22.000,00      | 3.666,70      | 22.000,00    |
| TAXA DE LICENCA PARA EXECUCAO DE     | 5.000,00       | 833,34        | 833,34        | 1.666,68      | 833,34        | 2.500,02      | 833,34        | 3.333,36       | 833,34        | 4.166,70       | 833,30        | 5.000,00       | 833,30        | 5.000,00     |
| TAXA DE AUTORIZACAO DE               | 5.000,00       | 833,34        | 833,34        | 1.666,68      | 833,34        | 2.500,02      | 833,34        | 3.333,36       | 833,34        | 4.166,70       | 833,30        | 5.000,00       | 833,30        | 5.000,00     |
| TAXA DE UTILIZACAO DE AREA DE        | 5.000,00       | 833,34        | 833,34        | 1.666,68      | 833,34        | 2.500,02      | 833,34        | 3.333,36       | 833,34        | 4.166,70       | 833,30        | 5.000,00       | 833,30        | 5.000,00     |
| TAXA DE APROVACAO DO PROJETO DE      | 5.000,00       | 833,34        | 833,34        | 1.666,68      | 833,34        | 2.500,02      | 833,34        | 3.333,36       | 833,34        | 4.166,70       | 833,30        | 5.000,00       | 833,30        | 5.000,00     |
| TAXA DE ALINHAMENTO E                | 5.000,00       | 833,34        | 833,34        | 1.666,68      | 833,34        | 2.500,02      | 833,34        | 3.333,36       | 833,34        | 4.166,70       | 833,30        | 5.000,00       | 833,30        | 5.000,00     |
| TAXA DE APREENSAO, DEPOSITO OU       | 5.000,00       | 833,34        | 833,34        | 1.666,68      | 833,34        | 2.500,02      | 833,34        | 3.333,36       | 833,34        | 4.166,70       | 833,30        | 5.000,00       | 833,30        | 5.000,00     |
| TAXAS PELO EXERCICIO DO PODER DE     | 5.000,00       | 833,34        | 833,34        | 1.666,68      | 833,34        | 2.500,02      | 833,34        | 3.333,36       | 833,34        | 4.166,70       | 833,30        | 5.000,00       | 833,30        | 5.000,00     |
| TAXAS DE SERVICOS CADASTRAIS         | 110.000,00     | 18.333,34     | 18.333,34     | 36.666,68     | 18.333,34     | 55.000,02     | 18.333,34     | 73.333,36      | 18.333,34     | 91.666,70      | 18.333,30     | 110.000,00     | 18.333,30     | 110.000,00   |
| TAXA DE CEMITÉRIOS                   | 5.000,00       | 833,34        | 833,34        | 1.666,68      | 833,34        | 2.500,02      | 833,34        | 3.333,36       | 833,34        | 4.166,70       | 833,30        | 5.000,00       | 833,30        | 5.000,00     |
| TAXA DE LIMPEZA PUBLICA              | 15.000,00      | 2.500,00      | 2.500,00      | 5.000,00      | 2.500,00      | 7.500,00      | 2.500,00      | 10.000,00      | 2.500,00      | 12.500,00      | 2.500,00      | 15.000,00      | 2.500,00      | 15.000,00    |
| OUTRAS TAXAS PARA PRESTACAO DE       | 70.000,00      | 11.666,66     | 11.666,66     | 23.333,32     | 11.666,66     | 34.999,98     | 11.666,66     | 46.666,64      | 11.666,66     | 58.333,30      | 11.666,70     | 70.000,00      | 11.666,70     | 70.000,00    |
| CONTRIB. MELH. P/ EXP. REDE DE       | 180.000,00     | 30.000,00     | 30.000,00     | 60.000,00     | 30.000,00     | 90.000,00     | 30.000,00     | 120.000,00     | 30.000,00     | 150.000,00     | 30.000,00     | 180.000,00     | 30.000,00     | 180.000,00   |
| CONTRIB. MELH. P/ EXP. REDE DE ILLUM | 30.000,00      | 5.000,00      | 5.000,00      | 10.000,00     | 5.000,00      | 15.000,00     | 5.000,00      | 20.000,00      | 5.000,00      | 25.000,00      | 5.000,00      | 30.000,00      | 5.000,00      | 30.000,00    |
| CONTRIB. MELH. P/ PAVIM. E OBRAS     | 3.000.000,00   | 500.000,00    | 500.000,00    | 1.000.000,00  | 500.000,00    | 1.500.000,00  | 500.000,00    | 2.000.000,00   | 500.000,00    | 2.500.000,00   | 500.000,00    | 3.000.000,00   | 500.000,00    | 3.000.000,00 |
| OUTRAS CONTRIBUICOES DE              | 30.000,00      | 5.000,00      | 5.000,00      | 10.000,00     | 5.000,00      | 15.000,00     | 5.000,00      | 20.000,00      | 5.000,00      | 25.000,00      | 5.000,00      | 30.000,00      | 5.000,00      | 30.000,00    |
| OUTRAS CONTRIBUICOES DE MELHORIA     | 5.000,00       | 833,34        | 833,34        | 1.666,68      | 833,34        | 2.500,02      | 833,34        | 3.333,36       | 833,34        | 4.166,70       | 833,30        | 5.000,00       | 833,30        | 5.000,00     |

PREFEITURA MUNICIPAL DE GOIANA

I - Previsão de Arrecadação das Receitas Municipais - 2018

BIMESTRES

| RECEITAS                            | Valor Orçado | 1º         |            | 2º         |              | 3º         |            | 4º           |            | 5º           |            | 6º           |            |              |
|-------------------------------------|--------------|------------|------------|------------|--------------|------------|------------|--------------|------------|--------------|------------|--------------|------------|--------------|
|                                     |              | Bim        | Acum       | Bim        | Acum         | Bim        | Acum       | Bim          | Acum       | Bim          | Acum       | Bim          | Acum       |              |
| CONTRIBUIÇÃO DO SERVIDOR ATIVO      | 5.000.000,00 | 833.333,34 | 833.333,34 | 833.333,34 | 1.666.666,68 | 833.333,34 | 833.333,34 | 2.500.000,02 | 833.333,34 | 3.333.333,36 | 833.333,34 | 4.166.666,70 | 833.333,30 | 5.000.000,00 |
| CONTRIBUIÇÃO DO SERVIDOR ATIVO      | 1.150.000,00 | 191.666,66 | 191.666,66 | 191.666,66 | 383.333,32   | 191.666,66 | 191.666,66 | 574.999,98   | 191.666,66 | 766.666,64   | 191.666,66 | 958.333,30   | 191.666,70 | 1.150.000,00 |
| CONTRIBUIÇÃO DO SERVIDOR ATIVO      | 80.000,00    | 13.333,34  | 13.333,34  | 13.333,34  | 26.666,68    | 13.333,34  | 13.333,34  | 40.000,02    | 13.333,34  | 53.333,36    | 13.333,34  | 66.666,70    | 13.333,30  | 80.000,00    |
| CONTRIBUIÇÃO DO SERVIDOR ATIVO      | 100.000,00   | 16.666,66  | 16.666,66  | 16.666,66  | 33.333,32    | 16.666,66  | 16.666,66  | 49.999,98    | 16.666,66  | 66.666,64    | 16.666,66  | 83.333,30    | 16.666,70  | 100.000,00   |
| CONTRIBUIÇÃO DO SERVIDOR ATIVO      | 190.000,00   | 31.666,66  | 31.666,66  | 31.666,66  | 63.333,32    | 31.666,66  | 31.666,66  | 94.999,98    | 31.666,66  | 126.666,64   | 31.666,66  | 158.333,30   | 31.666,70  | 190.000,00   |
| CONTRIBUIÇÃO DO SERVIDOR ATIVO      | 25.000,00    | 4.166,66   | 4.166,66   | 4.166,66   | 8.333,32     | 4.166,66   | 4.166,66   | 12.499,98    | 4.166,66   | 16.666,64    | 4.166,66   | 20.833,30    | 4.166,70   | 25.000,00    |
| CONTRIBUIÇÃO DO SERVIDOR ATIVO      | 5.000,00     | 833,34     | 833,34     | 833,34     | 1.666,68     | 833,34     | 833,34     | 2.500,02     | 833,34     | 3.333,36     | 833,34     | 4.166,70     | 833,30     | 5.000,00     |
| CONTRIB. DO SERVIDOR ATIVO CIVIL P/ | 4.000.000,00 | 666.666,66 | 666.666,66 | 666.666,66 | 1.333.333,32 | 666.666,66 | 666.666,66 | 1.999.999,98 | 666.666,66 | 2.666.666,64 | 666.666,66 | 3.333.333,30 | 666.666,70 | 4.000.000,00 |
| CONTRIB.SERVIDOR ATIVO CIVIL P/     | 20.000,00    | 3.333,34   | 3.333,34   | 3.333,34   | 6.666,68     | 3.333,34   | 3.333,34   | 10.000,02    | 3.333,34   | 13.333,36    | 3.333,34   | 16.666,70    | 3.333,30   | 20.000,00    |
| CONTRIB. DOS SERVIDORES INATIVOS    | 25.000,00    | 4.166,66   | 4.166,66   | 4.166,66   | 8.333,32     | 4.166,66   | 4.166,66   | 12.499,98    | 4.166,66   | 16.666,64    | 4.166,66   | 20.833,30    | 4.166,70   | 25.000,00    |
| CONTRIBUIÇÃO DOS PENSIONISTAS       | 5.000,00     | 833,34     | 833,34     | 833,34     | 1.666,68     | 833,34     | 833,34     | 2.500,02     | 833,34     | 3.333,36     | 833,34     | 4.166,70     | 833,30     | 5.000,00     |
| OUTROS IMPOSTOS - DIVIDA ATIVA      | 1.000.000,00 | 166.666,66 | 166.666,66 | 166.666,66 | 333.333,32   | 166.666,66 | 166.666,66 | 499.999,98   | 166.666,66 | 666.666,64   | 166.666,66 | 833.333,30   | 166.666,70 | 1.000.000,00 |
| OUTRAS CONTRIBUIÇÕES                | 3.500.000,00 | 583.333,34 | 583.333,34 | 583.333,34 | 1.166.666,68 | 583.333,34 | 583.333,34 | 1.750.000,02 | 583.333,34 | 2.333.333,36 | 583.333,34 | 2.916.666,70 | 583.333,30 | 3.500.000,00 |
| ALUGUÉIS E ARRENDAMENTOS -          | 20.000,00    | 3.333,34   | 3.333,34   | 3.333,34   | 6.666,68     | 3.333,34   | 3.333,34   | 10.000,02    | 3.333,34   | 13.333,36    | 3.333,34   | 16.666,70    | 3.333,30   | 20.000,00    |
| REMUNERAÇÃO DE DEPÓSITOS            | 9.060,00     | 1.510,00   | 1.510,00   | 1.510,00   | 3.020,00     | 1.510,00   | 1.510,00   | 4.530,00     | 1.510,00   | 6.040,00     | 1.510,00   | 7.550,00     | 1.510,00   | 9.060,00     |
| REMUNERAÇÃO DE DEPÓSITOS            | 5.000,00     | 833,34     | 833,34     | 833,34     | 1.666,68     | 833,34     | 833,34     | 2.500,02     | 833,34     | 3.333,36     | 833,34     | 4.166,70     | 833,30     | 5.000,00     |
| REMUNERAÇÃO DE DEPÓSITOS            | 100.000,00   | 16.666,66  | 16.666,66  | 16.666,66  | 33.333,32    | 16.666,66  | 16.666,66  | 49.999,98    | 16.666,66  | 66.666,64    | 16.666,66  | 83.333,30    | 16.666,70  | 100.000,00   |
| REMUNERAÇÃO DE DEPÓSITOS            | 600.000,00   | 100.000,00 | 100.000,00 | 100.000,00 | 200.000,00   | 100.000,00 | 100.000,00 | 300.000,00   | 100.000,00 | 400.000,00   | 100.000,00 | 500.000,00   | 100.000,00 | 600.000,00   |
| REMUNERAÇÃO DE DEPÓSITOS            | 5.000,00     | 833,34     | 833,34     | 833,34     | 1.666,68     | 833,34     | 833,34     | 2.500,02     | 833,34     | 3.333,36     | 833,34     | 4.166,70     | 833,30     | 5.000,00     |
| REMUNERAÇÃO DE DEPÓSITOS            | 80.000,00    | 13.333,34  | 13.333,34  | 13.333,34  | 26.666,68    | 13.333,34  | 13.333,34  | 40.000,02    | 13.333,34  | 53.333,36    | 13.333,34  | 66.666,70    | 13.333,30  | 80.000,00    |
| REMUNERAÇÃO DE DEPÓSITOS            | 50.000,00    | 8.333,34   | 8.333,34   | 8.333,34   | 16.666,68    | 8.333,34   | 8.333,34   | 25.000,02    | 8.333,34   | 33.333,36    | 8.333,34   | 41.666,70    | 8.333,30   | 50.000,00    |
| REMUNERAÇÃO DE DEPÓSITOS            | 5.000,00     | 833,34     | 833,34     | 833,34     | 1.666,68     | 833,34     | 833,34     | 2.500,02     | 833,34     | 3.333,36     | 833,34     | 4.166,70     | 833,30     | 5.000,00     |
| REMUNERAÇÃO DE DEPÓSITOS            | 100.000,00   | 16.666,66  | 16.666,66  | 16.666,66  | 33.333,32    | 16.666,66  | 16.666,66  | 49.999,98    | 16.666,66  | 66.666,64    | 16.666,66  | 83.333,30    | 16.666,70  | 100.000,00   |
| REMUNERAÇÃO DOS RECURSOS DO         | 15.000,00    | 2.500,00   | 2.500,00   | 2.500,00   | 5.000,00     | 2.500,00   | 2.500,00   | 7.500,00     | 2.500,00   | 10.000,00    | 2.500,00   | 12.500,00    | 2.500,00   | 15.000,00    |
| OUTROS VALORES MOBILIÁRIOS -        | 100.000,00   | 16.666,66  | 16.666,66  | 16.666,66  | 33.333,32    | 16.666,66  | 16.666,66  | 49.999,98    | 16.666,66  | 66.666,64    | 16.666,66  | 83.333,30    | 16.666,70  | 100.000,00   |
| SERVIÇOS ADM. E COMERCIAIS GERAIS   | 5.000,00     | 833,34     | 833,34     | 833,34     | 1.666,68     | 833,34     | 833,34     | 2.500,02     | 833,34     | 3.333,36     | 833,34     | 4.166,70     | 833,30     | 5.000,00     |
| SERVIÇOS ADM. E COMERCIAIS GERAIS   | 5.000,00     | 833,34     | 833,34     | 833,34     | 1.666,68     | 833,34     | 833,34     | 2.500,02     | 833,34     | 3.333,36     | 833,34     | 4.166,70     | 833,30     | 5.000,00     |
| SERVIÇOS ADM. E COMERCIAIS GERAIS   | 5.000,00     | 833,34     | 833,34     | 833,34     | 1.666,68     | 833,34     | 833,34     | 2.500,02     | 833,34     | 3.333,36     | 833,34     | 4.166,70     | 833,30     | 5.000,00     |
| SERVIÇOS ADM. E COMERCIAIS GERAIS   | 5.000,00     | 833,34     | 833,34     | 833,34     | 1.666,68     | 833,34     | 833,34     | 2.500,02     | 833,34     | 3.333,36     | 833,34     | 4.166,70     | 833,30     | 5.000,00     |

PREFEITURA MUNICIPAL DE GOIANA

I - Previsão de Arrecadação das Receitas Municipais - 2018

BIMESTRES

| RECEITAS                          | Valor Orçado  | 1º           |              | 2º           |               | 3º           |              | 4º           |              | 5º           |              | 6º           |              |
|-----------------------------------|---------------|--------------|--------------|--------------|---------------|--------------|--------------|--------------|--------------|--------------|--------------|--------------|--------------|
|                                   |               | Bim          | Acum         | Bim          | Acum          | Bim          | Acum         | Bim          | Acum         | Bim          | Acum         | Bim          | Acum         |
| SERVIÇOS ADM. E COMERCIAIS GERAIS | 5.000,00      | 833,34       | 833,34       | 833,34       | 1.666,68      | 833,34       | 833,34       | 833,34       | 833,34       | 833,34       | 833,34       | 833,34       | 833,34       |
| SERVIÇOS ADM. E COMERCIAIS GERAIS | 284.240,00    | 47.373,34    | 47.373,34    | 47.373,34    | 94.746,68     | 47.373,34    | 47.373,34    | 47.373,34    | 47.373,34    | 47.373,34    | 47.373,34    | 47.373,34    | 47.373,34    |
| SERVIÇOS ADM. E COMERCIAIS GERAIS | 284.240,00    | 47.373,34    | 47.373,34    | 47.373,34    | 94.746,68     | 47.373,34    | 47.373,34    | 47.373,34    | 47.373,34    | 47.373,34    | 47.373,34    | 47.373,34    | 47.373,34    |
| SERVIÇOS ADM. E COMERCIAIS GERAIS | 3.601.613,00  | 600.268,84   | 600.268,84   | 600.268,84   | 1.200.537,68  | 600.268,84   | 600.268,84   | 600.268,84   | 600.268,84   | 600.268,84   | 600.268,84   | 600.268,84   | 600.268,84   |
| SERVIÇOS ADM. E COMERCIAIS GERAIS | 284.240,00    | 47.373,34    | 47.373,34    | 47.373,34    | 94.746,68     | 47.373,34    | 47.373,34    | 47.373,34    | 47.373,34    | 47.373,34    | 47.373,34    | 47.373,34    | 47.373,34    |
| INSCRIÇÃO EM CONCURSOS E          | 5.000,00      | 833,34       | 833,34       | 833,34       | 1.666,68      | 833,34       | 833,34       | 833,34       | 833,34       | 833,34       | 833,34       | 833,34       | 833,34       |
| SERVIÇOS DE ATENDIMENTO À SAÚDE   | 5.000,00      | 833,34       | 833,34       | 833,34       | 1.666,68      | 833,34       | 833,34       | 833,34       | 833,34       | 833,34       | 833,34       | 833,34       | 833,34       |
| SERVIÇOS DE ATENDIMENTO À SAÚDE   | 5.000,00      | 833,34       | 833,34       | 833,34       | 1.666,68      | 833,34       | 833,34       | 833,34       | 833,34       | 833,34       | 833,34       | 833,34       | 833,34       |
| SERVIÇOS DE ATENDIMENTO À SAÚDE   | 5.000,00      | 833,34       | 833,34       | 833,34       | 1.666,68      | 833,34       | 833,34       | 833,34       | 833,34       | 833,34       | 833,34       | 833,34       | 833,34       |
| SERVIÇOS DE ATENDIMENTO À SAÚDE   | 100.000,00    | 16.666,66    | 16.666,66    | 16.666,66    | 33.333,32     | 16.666,66    | 16.666,66    | 16.666,66    | 16.666,66    | 16.666,66    | 16.666,66    | 16.666,66    | 16.666,66    |
| OUTROS SERVIÇOS - SERVIÇOS DE     | 5.000,00      | 833,34       | 833,34       | 833,34       | 1.666,68      | 833,34       | 833,34       | 833,34       | 833,34       | 833,34       | 833,34       | 833,34       | 833,34       |
| OUTROS SERVIÇOS - OUTROS          | 500.000,00    | 83.333,34    | 83.333,34    | 83.333,34    | 166.666,68    | 83.333,34    | 83.333,34    | 83.333,34    | 83.333,34    | 83.333,34    | 83.333,34    | 83.333,34    | 83.333,34    |
| COTA-PARTE DO FPM - COTA MENSAL   | 38.800.000,00 | 6.466.666,66 | 6.466.666,66 | 6.466.666,66 | 12.933.333,32 | 6.466.666,66 | 6.466.666,66 | 6.466.666,66 | 6.466.666,66 | 6.466.666,66 | 6.466.666,66 | 6.466.666,66 | 6.466.666,66 |
| COTA-PARTE DO FPM - 1% COTA DE    | 1.600.000,00  | 266.666,66   | 266.666,66   | 266.666,66   | 533.333,32    | 266.666,66   | 266.666,66   | 266.666,66   | 266.666,66   | 266.666,66   | 266.666,66   | 266.666,66   | 266.666,66   |
| COTA-PARTE DO FPM - 1% COTA DE    | 1.600.000,00  | 266.666,66   | 266.666,66   | 266.666,66   | 533.333,32    | 266.666,66   | 266.666,66   | 266.666,66   | 266.666,66   | 266.666,66   | 266.666,66   | 266.666,66   | 266.666,66   |
| COTA-PARTE DO ITR - PRINCIPAL     | 80.000,00     | 13.333,34    | 13.333,34    | 13.333,34    | 26.666,68     | 13.333,34    | 13.333,34    | 13.333,34    | 13.333,34    | 13.333,34    | 13.333,34    | 13.333,34    | 13.333,34    |
| COTA-PARTE-COMP. FINANCEIRA DE    | 100.000,00    | 16.666,66    | 16.666,66    | 16.666,66    | 33.333,32     | 16.666,66    | 16.666,66    | 16.666,66    | 16.666,66    | 16.666,66    | 16.666,66    | 16.666,66    | 16.666,66    |
| COTA-PARTE                        | 3.000.000,00  | 500.000,00   | 500.000,00   | 500.000,00   | 1.000.000,00  | 500.000,00   | 500.000,00   | 500.000,00   | 500.000,00   | 500.000,00   | 500.000,00   | 500.000,00   | 500.000,00   |
| COTA-PARTE DO FUNDO ESPECIAL DO   | 400.000,00    | 66.666,66    | 66.666,66    | 66.666,66    | 133.333,32    | 66.666,66    | 66.666,66    | 66.666,66    | 66.666,66    | 66.666,66    | 66.666,66    | 66.666,66    | 66.666,66    |
| TRANSFERÊNCIA DE RECURSOS- SUS-   | 2.000.000,00  | 333.333,34   | 333.333,34   | 333.333,34   | 666.666,68    | 333.333,34   | 333.333,34   | 333.333,34   | 333.333,34   | 333.333,34   | 333.333,34   | 333.333,34   | 333.333,34   |
| TRANSFERÊNCIA DE RECURSOS- SUS-   | 1.200.000,00  | 200.000,00   | 200.000,00   | 200.000,00   | 400.000,00    | 200.000,00   | 200.000,00   | 200.000,00   | 200.000,00   | 200.000,00   | 200.000,00   | 200.000,00   | 200.000,00   |
| TRANSFERÊNCIA DE RECURSOS- SUS-   | 1.800.000,00  | 300.000,00   | 300.000,00   | 300.000,00   | 600.000,00    | 300.000,00   | 300.000,00   | 300.000,00   | 300.000,00   | 300.000,00   | 300.000,00   | 300.000,00   | 300.000,00   |
| TRANSFERÊNCIA DE RECURSOS- SUS-   | 600.000,00    | 100.000,00   | 100.000,00   | 100.000,00   | 200.000,00    | 100.000,00   | 100.000,00   | 100.000,00   | 100.000,00   | 100.000,00   | 100.000,00   | 100.000,00   | 100.000,00   |
| TRANSFERÊNCIA DE RECURSOS- SUS-   | 5.000,00      | 833,34       | 833,34       | 833,34       | 1.666,68      | 833,34       | 833,34       | 833,34       | 833,34       | 833,34       | 833,34       | 833,34       | 833,34       |
| TRANSFERÊNCIA DE RECURSOS- SUS-   | 400.000,00    | 66.666,66    | 66.666,66    | 66.666,66    | 133.333,32    | 66.666,66    | 66.666,66    | 66.666,66    | 66.666,66    | 66.666,66    | 66.666,66    | 66.666,66    | 66.666,66    |
| TRANSFERÊNCIA DE RECURSOS- SUS-   | 1.800.000,00  | 300.000,00   | 300.000,00   | 300.000,00   | 600.000,00    | 300.000,00   | 300.000,00   | 300.000,00   | 300.000,00   | 300.000,00   | 300.000,00   | 300.000,00   | 300.000,00   |
| TRANSFERÊNCIA DE RECURSOS- SUS-   | 100.000,00    | 16.666,66    | 16.666,66    | 16.666,66    | 33.333,32     | 16.666,66    | 16.666,66    | 16.666,66    | 16.666,66    | 16.666,66    | 16.666,66    | 16.666,66    | 16.666,66    |
| TRANSFERÊNCIA DE RECURSOS- SUS-   | 2.400.000,00  | 400.000,00   | 400.000,00   | 400.000,00   | 800.000,00    | 400.000,00   | 400.000,00   | 400.000,00   | 400.000,00   | 400.000,00   | 400.000,00   | 400.000,00   | 400.000,00   |
| TRANSFERÊNCIA DE RECURSOS- SUS-   | 1.100.000,00  | 183.333,34   | 183.333,34   | 183.333,34   | 366.666,68    | 183.333,34   | 183.333,34   | 183.333,34   | 183.333,34   | 183.333,34   | 183.333,34   | 183.333,34   | 183.333,34   |
| TRANSFERÊNCIA DE RECURSOS- SUS-   | 200.000,00    | 33.333,34    | 33.333,34    | 33.333,34    | 66.666,68     | 33.333,34    | 33.333,34    | 33.333,34    | 33.333,34    | 33.333,34    | 33.333,34    | 33.333,34    | 33.333,34    |

PREFEITURA MUNICIPAL DE GOIANA

I - Previsão de Arrecadação das Receitas Municipais - 2018

| RECEITAS                         | BIMESTRES     |              |               |              |               |               |              |               |              |               |              |               |
|----------------------------------|---------------|--------------|---------------|--------------|---------------|---------------|--------------|---------------|--------------|---------------|--------------|---------------|
|                                  | 1º            |              | 2º            |              | 3º            |               | 4º           |               | 5º           |               | 6º           |               |
| Valor Orçado                     | Bim           | Acum         | Bim           | Acum         | Bim           | Acum          | Bim          | Acum          | Bim          | Acum          | Bim          | Acum          |
| TRANSFERÊNCIA DE RECURSOS- SUS   | 100.000,00    | 16.666,66    | 33.333,32     | 16.666,66    | 49.999,98     | 66.666,64     | 16.666,66    | 83.333,30     | 16.666,66    | 100.000,00    | 16.666,70    | 100.000,00    |
| TRANSFERÊNCIA DE RECURSOS- SUS   | 200.000,00    | 33.333,34    | 66.666,68     | 33.333,34    | 100.000,02    | 133.333,36    | 33.333,34    | 166.666,70    | 33.333,34    | 200.000,00    | 33.333,30    | 200.000,00    |
| TRANSFERÊNCIA DE RECURSOS- SUS   | 250.000,00    | 41.666,66    | 83.333,32     | 41.666,66    | 124.999,98    | 166.666,64    | 41.666,66    | 208.333,30    | 41.666,66    | 250.000,00    | 41.666,70    | 250.000,00    |
| TRANSFERÊNCIA DE RECURSOS- SUS   | 1.200.000,00  | 200.000,00   | 400.000,00    | 200.000,00   | 600.000,00    | 800.000,00    | 200.000,00   | 1.000.000,00  | 200.000,00   | 1.200.000,00  | 200.000,00   | 1.200.000,00  |
| TRANSFERÊNCIA DE RECURSOS- SUS   | 30.000,00     | 5.000,00     | 10.000,00     | 5.000,00     | 15.000,00     | 20.000,00     | 5.000,00     | 25.000,00     | 5.000,00     | 30.000,00     | 5.000,00     | 30.000,00     |
| TRANSFERÊNCIA DE RECURSOS- SUS   | 270.000,00    | 45.000,00    | 90.000,00     | 45.000,00    | 135.000,00    | 180.000,00    | 45.000,00    | 225.000,00    | 45.000,00    | 270.000,00    | 45.000,00    | 270.000,00    |
| TRANSFERÊNCIA DE RECURSOS- SUS   | 400.000,00    | 66.666,66    | 133.333,32    | 66.666,66    | 199.999,98    | 266.666,64    | 66.666,66    | 333.333,30    | 66.666,66    | 400.000,00    | 66.666,70    | 400.000,00    |
| TRANSFERÊNCIA DE RECURSOS- SUS   | 200.000,00    | 33.333,34    | 66.666,68     | 33.333,34    | 100.000,02    | 133.333,36    | 33.333,34    | 166.666,70    | 33.333,34    | 200.000,00    | 33.333,30    | 200.000,00    |
| TRANSFERÊNCIA DE RECURSOS- SUS   | 5.000,00      | 833,34       | 1.666,68      | 833,34       | 2.500,02      | 3.333,36      | 833,34       | 4.166,70      | 833,34       | 5.000,00      | 833,30       | 5.000,00      |
| TRANSFERÊNCIA DE RECURSOS- SUS   | 5.000,00      | 833,34       | 1.666,68      | 833,34       | 2.500,02      | 3.333,36      | 833,34       | 4.166,70      | 833,34       | 5.000,00      | 833,30       | 5.000,00      |
| TRANSFERÊNCIA DE RECURSOS- SUS   | 30.000,00     | 5.000,00     | 10.000,00     | 5.000,00     | 15.000,00     | 20.000,00     | 5.000,00     | 25.000,00     | 5.000,00     | 30.000,00     | 5.000,00     | 30.000,00     |
| TRANSFERÊNCIA DE RECURSOS- SUS   | 50.000,00     | 8.333,34     | 16.666,68     | 8.333,34     | 25.000,02     | 33.333,36     | 8.333,34     | 41.666,70     | 8.333,34     | 50.000,00     | 8.333,30     | 50.000,00     |
| TRANSFERÊNCIAS DE RECURSOS DO    | 5.000,00      | 833,34       | 1.666,68      | 833,34       | 2.500,02      | 3.333,36      | 833,34       | 4.166,70      | 833,34       | 5.000,00      | 833,30       | 5.000,00      |
| TRANSFERÊNCIAS DE RECURSOS DO    | 100.000,00    | 16.666,66    | 33.333,32     | 16.666,66    | 49.999,98     | 66.666,64     | 16.666,66    | 83.333,30     | 16.666,66    | 100.000,00    | 16.666,70    | 100.000,00    |
| TRANSFERÊNCIAS DE RECURSOS DO    | 800.000,00    | 133.333,34   | 266.666,68    | 133.333,34   | 400.000,02    | 533.333,36    | 133.333,34   | 666.666,70    | 133.333,34   | 800.000,00    | 133.333,30   | 800.000,00    |
| TRANSFERÊNCIAS DE RECURSOS DO    | 50.000,00     | 8.333,34     | 16.666,68     | 8.333,34     | 25.000,02     | 33.333,36     | 8.333,34     | 41.666,70     | 8.333,34     | 50.000,00     | 8.333,30     | 50.000,00     |
| TRANSFERÊNCIAS DE RECURSOS DO    | 170.000,00    | 28.333,34    | 56.666,68     | 28.333,34    | 85.000,02     | 113.333,36    | 28.333,34    | 141.666,70    | 28.333,34    | 170.000,00    | 28.333,30    | 170.000,00    |
| TRANSFERÊNCIAS DO                | 1.800.000,00  | 300.000,00   | 600.000,00    | 300.000,00   | 900.000,00    | 1.200.000,00  | 300.000,00   | 1.500.000,00  | 300.000,00   | 1.800.000,00  | 300.000,00   | 1.800.000,00  |
| TRANSFERÊNCIAS DIRETAS DO FNDE   | 5.000,00      | 833,34       | 1.666,68      | 833,34       | 2.500,02      | 3.333,36      | 833,34       | 4.166,70      | 833,34       | 5.000,00      | 833,30       | 5.000,00      |
| TRANSFERÊNCIAS DIRETAS DO FNDE   | 1.400.000,00  | 233.333,34   | 466.666,68    | 233.333,34   | 700.000,02    | 933.333,36    | 233.333,34   | 1.166.666,70  | 233.333,34   | 1.400.000,00  | 233.333,30   | 1.400.000,00  |
| TRANSFERÊNCIAS DIRETAS DO FNDE   | 100.000,00    | 16.666,66    | 33.333,32     | 16.666,66    | 49.999,98     | 66.666,64     | 16.666,66    | 83.333,30     | 16.666,66    | 100.000,00    | 16.666,70    | 100.000,00    |
| OUTRAS TRANSFERÊNCIAS DIRETAS    | 500.000,00    | 83.333,34    | 166.666,68    | 83.333,34    | 250.000,02    | 333.333,36    | 83.333,34    | 416.666,70    | 83.333,34    | 500.000,00    | 83.333,30    | 500.000,00    |
| TRANSFERÊNCIA                    | 80.000,00     | 13.333,34    | 26.666,68     | 13.333,34    | 40.000,02     | 53.333,36     | 13.333,34    | 66.666,70     | 13.333,34    | 80.000,00     | 13.333,30    | 80.000,00     |
| TRANS.CONV.UNIÃO DESTINADAS      | 200.000,00    | 33.333,34    | 66.666,68     | 33.333,34    | 100.000,02    | 133.333,36    | 33.333,34    | 166.666,70    | 33.333,34    | 200.000,00    | 33.333,30    | 200.000,00    |
| TRANS.CONVÊNIO DA UNIÃO DEST.    | 100.000,00    | 16.666,66    | 33.333,32     | 16.666,66    | 49.999,98     | 66.666,64     | 16.666,66    | 83.333,30     | 16.666,66    | 100.000,00    | 16.666,70    | 100.000,00    |
| OUTRAS TRANSFERÊNCIAS DE         | 300.000,00    | 50.000,00    | 100.000,00    | 50.000,00    | 150.000,00    | 200.000,00    | 50.000,00    | 250.000,00    | 50.000,00    | 300.000,00    | 50.000,00    | 300.000,00    |
| OUTRAS TRANSFERÊNCIAS DA UNIÃO - | 500.000,00    | 83.333,34    | 166.666,68    | 83.333,34    | 250.000,02    | 333.333,36    | 83.333,34    | 416.666,70    | 83.333,34    | 500.000,00    | 83.333,30    | 500.000,00    |
| COTA-PARTE DO ICMS - PRINCIPAL   | 40.000.000,00 | 6.666.666,66 | 13.333.333,32 | 6.666.666,66 | 19.999.999,98 | 26.666.666,64 | 6.666.666,66 | 33.333.333,30 | 6.666.666,66 | 40.000.000,00 | 6.666.666,70 | 40.000.000,00 |
| COTA-PARTE DO IPVA - PRINCIPAL   | 6.000.000,00  | 1.000.000,00 | 2.000.000,00  | 1.000.000,00 | 3.000.000,00  | 4.000.000,00  | 1.000.000,00 | 5.000.000,00  | 1.000.000,00 | 6.000.000,00  | 1.000.000,00 | 6.000.000,00  |
| COTA-PARTE DO IPI - MUNICÍPIOS - | 150.000,00    | 25.000,00    | 50.000,00     | 25.000,00    | 75.000,00     | 100.000,00    | 25.000,00    | 125.000,00    | 25.000,00    | 150.000,00    | 25.000,00    | 150.000,00    |

**PREFEITURA MUNICIPAL DE GOIANA**

**I - Previsão de Arrecadação das Receitas Municipais - 2018**

| RECEITAS                         | BIMESTRES    |              |              |               |              |               |              |               |              |               |              |               |
|----------------------------------|--------------|--------------|--------------|---------------|--------------|---------------|--------------|---------------|--------------|---------------|--------------|---------------|
|                                  | 1º           |              | 2º           |               | 3º           |               | 4º           |               | 5º           |               | 6º           |               |
| Valor Orçado                     | Bim          | Acum         | Bim          | Acum          | Bim          | Acum          | Bim          | Acum          | Bim          | Acum          | Bim          | Acum          |
| COTA-PARTE-CONT.INTERVENÇÃO NO   | 25.000,00    | 25.000,00    | 25.000,00    | 75.000,00     | 25.000,00    | 100.000,00    | 25.000,00    | 125.000,00    | 25.000,00    | 150.000,00    | 25.000,00    | 150.000,00    |
| OUTRAS TRANSFERÊNCIAS DOS        | 833,34       | 833,34       | 833,34       | 2.500,02      | 833,34       | 3.333,36      | 833,34       | 4.166,70      | 833,34       | 5.000,00      | 833,34       | 5.000,00      |
| TRANSF.REC.ESTADO P/             | 16.666,66    | 16.666,66    | 16.666,66    | 49.999,98     | 16.666,66    | 66.666,64     | 16.666,66    | 83.333,30     | 16.666,66    | 100.000,00    | 16.666,70    | 100.000,00    |
| TRANSF.REC.ESTADO P/             | 16.666,66    | 16.666,66    | 16.666,66    | 49.999,98     | 16.666,66    | 66.666,64     | 16.666,66    | 83.333,30     | 16.666,66    | 100.000,00    | 16.666,70    | 100.000,00    |
| TRANSF.CONVÊNIO DOS ESTADOS      | 75.822,84    | 75.822,84    | 75.822,84    | 227.468,52    | 75.822,84    | 303.291,36    | 75.822,84    | 379.114,20    | 75.822,84    | 454.937,00    | 75.822,80    | 454.937,00    |
| TRANSF.CONVÊNIO DOS MUNICÍPIOS   | 118.433,34   | 118.433,34   | 118.433,34   | 355.300,02    | 118.433,34   | 473.733,36    | 118.433,34   | 592.166,70    | 118.433,34   | 710.600,00    | 118.433,30   | 710.600,00    |
| TRANSFERÊNCIAS DE INSTITUIÇÕES   | 21.666,66    | 21.666,66    | 21.666,66    | 64.999,98     | 21.666,66    | 86.666,64     | 21.666,66    | 108.333,30    | 21.666,66    | 130.000,00    | 21.666,70    | 130.000,00    |
| TRANSFERÊNCIAS DE RECURSOS DO    | 5.166.666,66 | 5.166.666,66 | 5.166.666,66 | 15.499.999,98 | 5.166.666,66 | 20.666.666,64 | 5.166.666,66 | 25.833.333,30 | 5.166.666,66 | 31.000.000,00 | 5.166.666,70 | 31.000.000,00 |
| TRANSFERÊNCIAS DE REC.           | 666.666,66   | 666.666,66   | 666.666,66   | 1.999.999,98  | 666.666,66   | 2.666.666,64  | 666.666,66   | 3.333.333,30  | 666.666,66   | 4.000.000,00  | 666.666,70   | 4.000.000,00  |
| TRANSFERÊNCIAS DE PESSOAS        | 833,34       | 833,34       | 833,34       | 2.500,02      | 833,34       | 3.333,36      | 833,34       | 4.166,70      | 833,34       | 5.000,00      | 833,34       | 5.000,00      |
| MULTAS PREVISTAS EM LEGISLAÇÃO   | 833,34       | 833,34       | 833,34       | 2.500,02      | 833,34       | 3.333,36      | 833,34       | 4.166,70      | 833,34       | 5.000,00      | 833,34       | 5.000,00      |
| OUTRAS MULTAS PREFEITURA         | 833,34       | 833,34       | 833,34       | 2.500,02      | 833,34       | 3.333,36      | 833,34       | 4.166,70      | 833,34       | 5.000,00      | 833,34       | 5.000,00      |
| MULTAS PREVISTAS EM LEGISLAÇÃO   | 5.833,34     | 5.833,34     | 5.833,34     | 17.500,02     | 5.833,34     | 23.333,36     | 5.833,34     | 29.166,70     | 5.833,34     | 35.000,00     | 5.833,30     | 35.000,00     |
| MULTAS PREVISTAS EM LEGISLAÇÃO   | 833,34       | 833,34       | 833,34       | 2.500,02      | 833,34       | 3.333,36      | 833,34       | 4.166,70      | 833,34       | 5.000,00      | 833,34       | 5.000,00      |
| MULTAS PREVISTAS EM LEGISLAÇÃO   | 833,34       | 833,34       | 833,34       | 2.500,02      | 833,34       | 3.333,36      | 833,34       | 4.166,70      | 833,34       | 5.000,00      | 833,34       | 5.000,00      |
| OUTRAS MULTAS PREFEITURA         | 66.666,66    | 66.666,66    | 66.666,66    | 199.999,98    | 66.666,66    | 266.666,64    | 66.666,66    | 333.333,30    | 66.666,66    | 400.000,00    | 66.666,70    | 400.000,00    |
| MULTAS PREVISTAS EM LEGISLAÇÃO   | 833,34       | 833,34       | 833,34       | 2.500,02      | 833,34       | 3.333,36      | 833,34       | 4.166,70      | 833,34       | 5.000,00      | 833,34       | 5.000,00      |
| MULTAS PREVISTAS EM LEGISLAÇÃO   | 833,34       | 833,34       | 833,34       | 2.500,02      | 833,34       | 3.333,36      | 833,34       | 4.166,70      | 833,34       | 5.000,00      | 833,34       | 5.000,00      |
| MULTAS PREVISTAS EM LEGISLAÇÃO   | 833,34       | 833,34       | 833,34       | 2.500,02      | 833,34       | 3.333,36      | 833,34       | 4.166,70      | 833,34       | 5.000,00      | 833,34       | 5.000,00      |
| MULTAS PREVISTAS EM LEGISLAÇÃO   | 833,34       | 833,34       | 833,34       | 2.500,02      | 833,34       | 3.333,36      | 833,34       | 4.166,70      | 833,34       | 5.000,00      | 833,34       | 5.000,00      |
| MULTAS PREVISTAS EM LEGISLAÇÃO   | 11.666,66    | 11.666,66    | 11.666,66    | 34.999,98     | 11.666,66    | 46.666,64     | 11.666,66    | 58.333,30     | 11.666,66    | 70.000,00     | 11.666,70    | 70.000,00     |
| MULTAS E JUROS PREVISTOS EM      | 833,34       | 833,34       | 833,34       | 2.500,02      | 833,34       | 3.333,36      | 833,34       | 4.166,70      | 833,34       | 5.000,00      | 833,34       | 5.000,00      |
| INDENIZ. POR DANOS CAUSADOS AO   | 833,34       | 833,34       | 833,34       | 2.500,02      | 833,34       | 3.333,36      | 833,34       | 4.166,70      | 833,34       | 5.000,00      | 833,34       | 5.000,00      |
| OUTRAS INDENIZAÇÕES - PRINCIPAL  | 833,34       | 833,34       | 833,34       | 2.500,02      | 833,34       | 3.333,36      | 833,34       | 4.166,70      | 833,34       | 5.000,00      | 833,34       | 5.000,00      |
| OUTRAS RESTITUIÇÕES - PREFEITURA | 25.000,00    | 25.000,00    | 25.000,00    | 75.000,00     | 25.000,00    | 100.000,00    | 25.000,00    | 125.000,00    | 25.000,00    | 150.000,00    | 25.000,00    | 150.000,00    |
| OUTRAS RESTITUIÇÕES - RPPS       | 25.000,00    | 25.000,00    | 25.000,00    | 75.000,00     | 25.000,00    | 100.000,00    | 25.000,00    | 125.000,00    | 25.000,00    | 150.000,00    | 25.000,00    | 150.000,00    |
| COMPENSAÇÕES FINANCEIRAS ENTRE   | 8.391,66     | 8.391,66     | 8.391,66     | 25.174,98     | 8.391,66     | 33.566,64     | 8.391,66     | 41.958,30     | 8.391,66     | 50.350,00     | 8.391,70     | 50.350,00     |
| OUTRAS RECEITAS - PRIMÁRIAS -    | 1.666,66     | 1.666,66     | 1.666,66     | 4.999,98      | 1.666,66     | 6.666,64      | 1.666,66     | 8.333,30      | 1.666,66     | 10.000,00     | 1.666,70     | 10.000,00     |
| OUTRAS RECEITAS - PRIMÁRIAS -    | 125.000,00   | 125.000,00   | 125.000,00   | 375.000,00    | 125.000,00   | 500.000,00    | 125.000,00   | 625.000,00    | 125.000,00   | 750.000,00    | 125.000,00   | 750.000,00    |
| OUTRAS RECEITAS - PRIMÁRIAS -    | 833,34       | 833,34       | 833,34       | 2.500,02      | 833,34       | 3.333,36      | 833,34       | 4.166,70      | 833,34       | 5.000,00      | 833,34       | 5.000,00      |

**PREFEITURA MUNICIPAL DE GOIANA**  
**I - Previsão de Arrecadação das Receitas Municipais - 2018**

**BIMESTRES**

| RECEITAS                           | Valor Orçado   | 1º            |               | 2º            |               | 3º            |               | 4º            |                | 5º            |                | 6º            |                |
|------------------------------------|----------------|---------------|---------------|---------------|---------------|---------------|---------------|---------------|----------------|---------------|----------------|---------------|----------------|
|                                    |                | Bim           | Acum          | Bim           | Acum          | Bim           | Acum          | Bim           | Acum           | Bim           | Acum           | Bim           | Acum           |
| TRANSF. DE REC. DESTINADOS A       | 4.343.070,00   | 723.845,04    | 723.845,04    | 723.845,04    | 1.447.690,08  | 723.845,04    | 2.171.535,12  | 723.845,04    | 2.895.380,16   | 723.845,04    | 3.619.225,20   | 723.844,80    | 4.343.070,00   |
|                                    | 5.000,00       | 833,34        | 833,34        | 833,34        | 1.666,68      | 833,34        | 2.500,02      | 833,34        | 3.333,36       | 833,34        | 4.166,70       | 833,30        | 5.000,00       |
| TRANSF. DE REC. DESTINADOS A       | 1.687.670,00   | 281.278,34    | 281.278,34    | 281.278,34    | 562.556,68    | 281.278,34    | 843.835,02    | 281.278,34    | 1.125.113,36   | 281.278,34    | 1.406.391,70   | 281.278,30    | 1.687.670,00   |
| TRANSF. DE CONV DA UNIÃO PARA O    | 500.000,00     | 83.333,34     | 83.333,34     | 83.333,34     | 166.666,68    | 83.333,34     | 250.000,02    | 83.333,34     | 333.333,36     | 83.333,34     | 416.666,70     | 83.333,30     | 500.000,00     |
| OUTRAS TRANSFERÊNCIAS DE           | 1.000.000,00   | 166.666,66    | 166.666,66    | 166.666,66    | 333.333,32    | 166.666,66    | 499.999,98    | 166.666,66    | 666.666,64     | 166.666,66    | 833.333,30     | 166.666,70    | 1.000.000,00   |
| TRANSFERÊNCIAS DE RECURSOS DO      | 5.000,00       | 833,34        | 833,34        | 833,34        | 1.666,68      | 833,34        | 2.500,02      | 833,34        | 3.333,36       | 833,34        | 4.166,70       | 833,30        | 5.000,00       |
| TRANSF. RECURSOS DESTINADOS A      | 300.000,00     | 50.000,00     | 50.000,00     | 50.000,00     | 100.000,00    | 50.000,00     | 150.000,00    | 50.000,00     | 200.000,00     | 50.000,00     | 250.000,00     | 50.000,00     | 300.000,00     |
| TRANSF DE CONVÊNIOS DOS ESTADOS    | 5.000,00       | 833,34        | 833,34        | 833,34        | 1.666,68      | 833,34        | 2.500,02      | 833,34        | 3.333,36       | 833,34        | 4.166,70       | 833,30        | 5.000,00       |
| TRANSF CONV DOS ESTADOS P/         | 790.400,00     | 131.733,34    | 131.733,34    | 131.733,34    | 263.466,68    | 131.733,34    | 395.200,02    | 131.733,34    | 526.933,36     | 131.733,34    | 658.666,70     | 131.733,30    | 790.400,00     |
| DEMAIS RECEITAS DE CAPITAL -       | 50.000,00      | 8.333,34      | 8.333,34      | 8.333,34      | 16.666,68     | 8.333,34      | 25.000,02     | 8.333,34      | 33.333,36      | 8.333,34      | 41.666,70      | 8.333,30      | 50.000,00      |
|                                    | 15.684.650,00  | 2.614.108,30  | 2.614.108,30  | 2.614.108,30  | 5.228.216,60  | 2.614.108,30  | 7.842.324,90  | 2.614.108,30  | 10.456.433,20  | 2.614.108,30  | 13.070.541,50  | 2.614.108,50  | 15.684.650,00  |
| CONTRIB. PAT. SERV. ATIVO CIVIL P/ | 11.404.650,00  | 1.900.775,00  | 1.900.775,00  | 1.900.775,00  | 3.801.550,00  | 1.900.775,00  | 5.702.325,00  | 1.900.775,00  | 7.603.100,00   | 1.900.775,00  | 9.503.875,00   | 1.900.775,00  | 11.404.650,00  |
| CONTRIB. PAT. SERV. ATIVO CIVIL P/ | 3.500.000,00   | 583.333,34    | 583.333,34    | 583.333,34    | 1.166.666,68  | 583.333,34    | 1.750.000,02  | 583.333,34    | 2.333.333,36   | 583.333,34    | 2.916.666,70   | 583.333,30    | 3.500.000,00   |
| CONTRIB. PAT. SERV. ATIVO CIVIL P/ | 250.000,00     | 41.666,66     | 41.666,66     | 41.666,66     | 83.333,32     | 41.666,66     | 124.999,98    | 41.666,66     | 166.666,64     | 41.666,66     | 208.333,30     | 41.666,70     | 250.000,00     |
| CONTRIB. PAT. SERV. ATIVO CIVIL P/ | 30.000,00      | 5.000,00      | 5.000,00      | 5.000,00      | 10.000,00     | 5.000,00      | 15.000,00     | 5.000,00      | 20.000,00      | 5.000,00      | 25.000,00      | 5.000,00      | 30.000,00      |
| CONTRIB. PAT. SERV. ATIVO CIVIL P/ | 400.000,00     | 66.666,66     | 66.666,66     | 66.666,66     | 133.333,32    | 66.666,66     | 199.999,98    | 66.666,66     | 266.666,64     | 66.666,66     | 333.333,30     | 66.666,70     | 400.000,00     |
| CONTRIB. PAT. SERV. ATIVO CIVIL P/ | 70.000,00      | 11.666,66     | 11.666,66     | 11.666,66     | 23.333,32     | 11.666,66     | 34.999,98     | 11.666,66     | 46.666,64      | 11.666,66     | 58.333,30      | 11.666,70     | 70.000,00      |
| CONTRIB. PAT. SERV. ATIVO CIVIL P/ | 10.000,00      | 1.666,66      | 1.666,66      | 1.666,66      | 3.333,32      | 1.666,66      | 4.999,98      | 1.666,66      | 6.666,64       | 1.666,66      | 8.333,30       | 1.666,70      | 10.000,00      |
| CONTRIB. PAT. SERV. ATIVO CIVIL P/ | 10.000,00      | 1.666,66      | 1.666,66      | 1.666,66      | 3.333,32      | 1.666,66      | 4.999,98      | 1.666,66      | 6.666,64       | 1.666,66      | 8.333,30       | 1.666,70      | 10.000,00      |
| CONTRIB. PAT. SERV. ATIVO CIVIL P/ | 10.000,00      | 1.666,66      | 1.666,66      | 1.666,66      | 3.333,32      | 1.666,66      | 4.999,98      | 1.666,66      | 6.666,64       | 1.666,66      | 8.333,30       | 1.666,70      | 10.000,00      |
| CONTRIBUIÇÃO SERVIDOR ATIVO CIVIL  | 10.000,00      | 1.666,66      | 1.666,66      | 1.666,66      | 3.333,32      | 1.666,66      | 4.999,98      | 1.666,66      | 6.666,64       | 1.666,66      | 8.333,30       | 1.666,70      | 10.000,00      |
|                                    | -17.022.000,00 | -2.837.000,00 | -2.837.000,00 | -2.837.000,00 | -5.674.000,00 | -2.837.000,00 | -8.511.000,00 | -2.837.000,00 | -11.348.000,00 | -2.837.000,00 | -14.185.000,00 | -2.837.000,00 | -17.022.000,00 |
| COTA-PARTE DO FPM - COTA MENSAL    | -7.760.000,00  | -1.293.333,34 | -1.293.333,34 | -1.293.333,34 | -2.586.666,68 | -1.293.333,34 | -3.880.000,02 | -1.293.333,34 | -5.173.333,36  | -1.293.333,34 | -6.466.666,70  | -1.293.333,30 | -7.760.000,00  |
| COTA-PARTE DO ITR - PRINCIPAL      | -16.000,00     | -2.666,66     | -2.666,66     | -2.666,66     | -5.333,32     | -2.666,66     | -7.999,98     | -2.666,66     | -10.666,64     | -2.666,66     | -13.333,30     | -2.666,70     | -16.000,00     |
| TRANSFERÊNCIA                      | -16.000,00     | -2.666,66     | -2.666,66     | -2.666,66     | -5.333,32     | -2.666,66     | -7.999,98     | -2.666,66     | -10.666,64     | -2.666,66     | -13.333,30     | -2.666,70     | -16.000,00     |
| COTA-PARTE DO ICMS - PRINCIPAL     | -8.000.000,00  | -1.333.333,34 | -1.333.333,34 | -1.333.333,34 | -2.666.666,68 | -1.333.333,34 | -4.000.000,02 | -1.333.333,34 | -5.333.333,36  | -1.333.333,34 | -6.666.666,70  | -1.333.333,30 | -8.000.000,00  |
| COTA-PARTE DO IPVA - PRINCIPAL     | -1.200.000,00  | -200.000,00   | -200.000,00   | -200.000,00   | -400.000,00   | -200.000,00   | -600.000,00   | -200.000,00   | -800.000,00    | -200.000,00   | -1.000.000,00  | -200.000,00   | -1.200.000,00  |
| COTA-PARTE DO IPI - MUNICÍPIOS -   | -30.000,00     | -5.000,00     | -5.000,00     | -5.000,00     | -10.000,00    | -5.000,00     | -15.000,00    | -5.000,00     | -20.000,00     | -5.000,00     | -25.000,00     | -5.000,00     | -30.000,00     |
| TOTAL RECEITAS                     | 194.767.000,00 | 32.461.166,94 | 32.461.166,94 | 32.461.166,94 | 64.922.333,88 | 32.461.166,94 | 97.383.500,82 | 32.461.166,94 | 129.844.667,76 | 32.461.166,94 | 162.305.834,70 | 32.461.166,30 | 194.767.000,00 |





**PREFEITURA MUNICIPAL DE GOIANA**  
**II - Cronograma de Execução Mensal de Desembolso**

**Desembolsos Mensais Acumulados**

| Dotação Inicial                 | até Janeiro   | até Fevereiro | até Março    | até Abril    | até Maio     | até Junho    | até Julho    | até Agosto   | até Setembro | até Outubro  | até Novembro | até Dezembro |
|---------------------------------|---------------|---------------|--------------|--------------|--------------|--------------|--------------|--------------|--------------|--------------|--------------|--------------|
| 6 FUNDO MUNICIPAL DE ASSIS      |               |               |              |              |              |              |              |              |              |              |              |              |
| 3 3 OUTRAS DESPESAS             | 1.190.570,00  | 99.214,17     | 99.214,17    | 99.214,17    | 99.214,17    | 99.214,17    | 99.214,17    | 99.214,17    | 99.214,17    | 99.214,17    | 99.214,17    | 99.214,13    |
| 4 4 INVESTIMENTOS               | 65.000,00     | 5.416,67      | 5.416,67     | 5.416,67     | 5.416,67     | 5.416,67     | 5.416,67     | 5.416,67     | 5.416,67     | 5.416,67     | 5.416,67     | 5.416,63     |
| 09 RECURSOS TRANSFERIDOS        |               |               |              |              |              |              |              |              |              |              |              |              |
| 00 Recursos Ordinarios          |               |               |              |              |              |              |              |              |              |              |              |              |
| 001 001 Recursos Proprios do Mu |               |               |              |              |              |              |              |              |              |              |              |              |
| 3 1 PESSOAL E ENCARG            | 980.400,00    | 81.700,00     | 81.700,00    | 81.700,00    | 81.700,00    | 81.700,00    | 81.700,00    | 81.700,00    | 81.700,00    | 81.700,00    | 81.700,00    | 81.700,00    |
| 3 3 OUTRAS DESPESAS             | 690.000,00    | 57.500,00     | 57.500,00    | 57.500,00    | 57.500,00    | 57.500,00    | 57.500,00    | 57.500,00    | 57.500,00    | 57.500,00    | 57.500,00    | 57.500,00    |
| 4 4 INVESTIMENTOS               | 245.000,00    | 20.416,67     | 20.416,67    | 20.416,67    | 20.416,67    | 20.416,67    | 20.416,67    | 20.416,67    | 20.416,67    | 20.416,67    | 20.416,67    | 20.416,63    |
| 18 OUTROS CONVENIOS             |               |               |              |              |              |              |              |              |              |              |              |              |
| 00 Recursos Ordinarios          |               |               |              |              |              |              |              |              |              |              |              |              |
| 001 001 Recursos Proprios do Mu |               |               |              |              |              |              |              |              |              |              |              |              |
| 3 3 OUTRAS DESPESAS             | 158.000,00    | 13.166,67     | 13.166,67    | 13.166,67    | 13.166,67    | 13.166,67    | 13.166,67    | 13.166,67    | 13.166,67    | 13.166,67    | 13.166,67    | 13.166,63    |
| 4 4 INVESTIMENTOS               | 5.000,00      | 416,67        | 416,67       | 416,67       | 416,67       | 416,67       | 416,67       | 416,67       | 416,67       | 416,67       | 416,67       | 416,63       |
| 5 FUNDO MUNICIPAL DE SAUDI      |               |               |              |              |              |              |              |              |              |              |              |              |
| 01 TESOURO                      |               |               |              |              |              |              |              |              |              |              |              |              |
| 00 Recursos Ordinarios          |               |               |              |              |              |              |              |              |              |              |              |              |
| 001 001 Recursos Proprios do Mu |               |               |              |              |              |              |              |              |              |              |              |              |
| 3 1 PESSOAL E ENCARG            | 101.000,00    | 8.416,67      | 8.416,67     | 8.416,67     | 8.416,67     | 8.416,67     | 8.416,67     | 8.416,67     | 8.416,67     | 8.416,67     | 8.416,67     | 8.416,63     |
| 3 3 OUTRAS DESPESAS             | 10.000,00     | 833,33        | 833,33       | 833,33       | 833,33       | 833,33       | 833,33       | 833,33       | 833,33       | 833,33       | 833,33       | 833,37       |
| 4 4 INVESTIMENTOS               | 5.000,00      | 416,67        | 416,67       | 416,67       | 416,67       | 416,67       | 416,67       | 416,67       | 416,67       | 416,67       | 416,67       | 416,63       |
| 03 IMPOSTOS E TRANSFERENCI      |               |               |              |              |              |              |              |              |              |              |              |              |
| 00 Recursos Ordinarios          |               |               |              |              |              |              |              |              |              |              |              |              |
| 001 001 Recursos Proprios do Mu |               |               |              |              |              |              |              |              |              |              |              |              |
| 3 1 PESSOAL E ENCARG            | 12.938.600,00 | 1.078.216,67  | 1.078.216,67 | 1.078.216,67 | 1.078.216,67 | 1.078.216,67 | 1.078.216,67 | 1.078.216,67 | 1.078.216,67 | 1.078.216,67 | 1.078.216,67 | 1.078.216,63 |
| 3 3 OUTRAS DESPESAS             | 2.725.000,00  | 227.083,33    | 227.083,33   | 227.083,33   | 227.083,33   | 227.083,33   | 227.083,33   | 227.083,33   | 227.083,33   | 227.083,33   | 227.083,33   | 227.083,37   |
| 4 4 INVESTIMENTOS               | 239.000,00    | 19.916,67     | 19.916,67    | 19.916,67    | 19.916,67    | 19.916,67    | 19.916,67    | 19.916,67    | 19.916,67    | 19.916,67    | 19.916,67    | 19.916,63    |
| 61 BLOCO DE ATENCAO BASICA      |               |               |              |              |              |              |              |              |              |              |              |              |
| 00 Recursos Ordinarios          |               |               |              |              |              |              |              |              |              |              |              |              |
| 001 001 Recursos Proprios do Mu |               |               |              |              |              |              |              |              |              |              |              |              |
| 3 1 PESSOAL E ENCARG            | 7.014.200,00  | 584.516,67    | 584.516,67   | 584.516,67   | 584.516,67   | 584.516,67   | 584.516,67   | 584.516,67   | 584.516,67   | 584.516,67   | 584.516,67   | 584.516,63   |
| 3 3 OUTRAS DESPESAS             | 1.538.000,00  | 128.166,67    | 128.166,67   | 128.166,67   | 128.166,67   | 128.166,67   | 128.166,67   | 128.166,67   | 128.166,67   | 128.166,67   | 128.166,67   | 128.166,63   |
| 4 4 INVESTIMENTOS               | 125.000,00    | 10.416,67     | 10.416,67    | 10.416,67    | 10.416,67    | 10.416,67    | 10.416,67    | 10.416,67    | 10.416,67    | 10.416,67    | 10.416,67    | 10.416,63    |
| 62 BLOCO DE MAC - MEDIA COM     |               |               |              |              |              |              |              |              |              |              |              |              |
| 00 Recursos Ordinarios          |               |               |              |              |              |              |              |              |              |              |              |              |
| 001 001 Recursos Proprios do Mu |               |               |              |              |              |              |              |              |              |              |              |              |



**PREFEITURA MUNICIPAL DE GOIANA**  
**II - Cronograma de Execução Mensal de Desembolso**

|                 |                             | Desembolsos Mensais Acumulados |               |              |              |              |              |              |              |              |              |              |              |
|-----------------|-----------------------------|--------------------------------|---------------|--------------|--------------|--------------|--------------|--------------|--------------|--------------|--------------|--------------|--------------|
| Dotação Inicial |                             | até Janeiro                    | até Fevereiro | até Março    | até Abril    | até Maio     | até Junho    | até Julho    | até Agosto   | até Setembro | até Outubro  | até Novembro | até Dezembro |
| 3               | 1 PESSOAL E ENCARGOS        | 423.312,50                     | 423.312,50    | 423.312,50   | 423.312,50   | 423.312,50   | 423.312,50   | 423.312,50   | 423.312,50   | 423.312,50   | 423.312,50   | 423.312,50   | 423.312,50   |
| 3               | 3 OUTRAS DESPESAS           | 1.686.850,00                   | 140.570,83    | 140.570,83   | 140.570,83   | 140.570,83   | 140.570,83   | 140.570,83   | 140.570,83   | 140.570,83   | 140.570,83   | 140.570,83   | 140.570,87   |
| 4               | 4 INVESTIMENTOS             | 550.000,00                     | 45.833,33     | 45.833,33    | 45.833,33    | 45.833,33    | 45.833,33    | 45.833,33    | 45.833,33    | 45.833,33    | 45.833,33    | 45.833,33    | 45.833,37    |
| 3               | INSTITUTO DE PREVIDENCIA    |                                |               |              |              |              |              |              |              |              |              |              |              |
| 22              | CONTRIBUICOES PREVIDENC     |                                |               |              |              |              |              |              |              |              |              |              |              |
| 00              | Recursos Ordinarios         |                                |               |              |              |              |              |              |              |              |              |              |              |
| 610             | 000 RPPS-CONTRIBUICOES      | 25.711.700,00                  | 2.142.641,67  | 2.142.641,67 | 2.142.641,67 | 2.142.641,67 | 2.142.641,67 | 2.142.641,67 | 2.142.641,67 | 2.142.641,67 | 2.142.641,67 | 2.142.641,67 | 2.142.641,63 |
| 3               | 1 PESSOAL E ENCARGOS        | 83,33                          | 83,33         | 83,33        | 83,33        | 83,33        | 83,33        | 83,33        | 83,33        | 83,33        | 83,33        | 83,33        | 83,37        |
| 3               | 3 OUTRAS DESPESAS           |                                |               |              |              |              |              |              |              |              |              |              |              |
| 620             | 000 RPPS-COMPENSAÇÃO        | 1.000,00                       |               |              |              |              |              |              |              |              |              |              |              |
| 3               | 3 OUTRAS DESPESAS           | 83,33                          | 83,33         | 83,33        | 83,33        | 83,33        | 83,33        | 83,33        | 83,33        | 83,33        | 83,33        | 83,33        | 83,37        |
| 27              | OUTRAS FONTES               |                                |               |              |              |              |              |              |              |              |              |              |              |
| 00              | Recursos Ordinarios         |                                |               |              |              |              |              |              |              |              |              |              |              |
| 610             | 000 RPPS-CONTRIBUICOES      | 312.000,00                     | 26.000,00     | 26.000,00    | 26.000,00    | 26.000,00    | 26.000,00    | 26.000,00    | 26.000,00    | 26.000,00    | 26.000,00    | 26.000,00    | 26.000,00    |
| 3               | 1 PESSOAL E ENCARGOS        | 480.000,00                     | 40.000,00     | 40.000,00    | 40.000,00    | 40.000,00    | 40.000,00    | 40.000,00    | 40.000,00    | 40.000,00    | 40.000,00    | 40.000,00    | 40.000,00    |
| 3               | 3 OUTRAS DESPESAS           | 23.300,00                      | 1.941,67      | 1.941,67     | 1.941,67     | 1.941,67     | 1.941,67     | 1.941,67     | 1.941,67     | 1.941,67     | 1.941,67     | 1.941,67     | 1.941,63     |
| 4               | 4 INVESTIMENTOS             | 1.000,00                       | 83,33         | 83,33        | 83,33        | 83,33        | 83,33        | 83,33        | 83,33        | 83,33        | 83,33        | 83,33        | 83,37        |
| 4               | 6 AMORTIZAÇÃO DA D          |                                |               |              |              |              |              |              |              |              |              |              |              |
| 2               | PREFEITURA MUNICIPAL DE     |                                |               |              |              |              |              |              |              |              |              |              |              |
| 01              | TESOURO                     |                                |               |              |              |              |              |              |              |              |              |              |              |
| 00              | Recursos Ordinarios         |                                |               |              |              |              |              |              |              |              |              |              |              |
| 001             | 001 Recursos Proprios do Mu | 18.332.000,00                  | 1.527.666,67  | 1.527.666,67 | 1.527.666,67 | 1.527.666,67 | 1.527.666,67 | 1.527.666,67 | 1.527.666,67 | 1.527.666,67 | 1.527.666,67 | 1.527.666,67 | 1.527.666,63 |
| 3               | 1 PESSOAL E ENCARGOS        | 5.000,00                       | 416,67        | 416,67       | 416,67       | 416,67       | 416,67       | 416,67       | 416,67       | 416,67       | 416,67       | 416,67       | 416,63       |
| 3               | 2 JUROS E ENCARGOS          | 27.135.500,00                  | 2.261.291,67  | 2.261.291,67 | 2.261.291,67 | 2.261.291,67 | 2.261.291,67 | 2.261.291,67 | 2.261.291,67 | 2.261.291,67 | 2.261.291,67 | 2.261.291,67 | 2.261.291,63 |
| 3               | 3 OUTRAS DESPESAS           | 3.403.000,00                   | 283.583,33    | 283.583,33   | 283.583,33   | 283.583,33   | 283.583,33   | 283.583,33   | 283.583,33   | 283.583,33   | 283.583,33   | 283.583,33   | 283.583,37   |
| 4               | 4 INVESTIMENTOS             | 6.900.000,00                   | 575.000,00    | 575.000,00   | 575.000,00   | 575.000,00   | 575.000,00   | 575.000,00   | 575.000,00   | 575.000,00   | 575.000,00   | 575.000,00   | 575.000,00   |
| 4               | 6 AMORTIZAÇÃO DA D          | 895.340,00                     | 74.611,67     | 74.611,67    | 74.611,67    | 74.611,67    | 74.611,67    | 74.611,67    | 74.611,67    | 74.611,67    | 74.611,67    | 74.611,67    | 74.611,63    |
| 9               | 9 RESERVA DE CONTI          |                                |               |              |              |              |              |              |              |              |              |              |              |
| 04              | FUNDEB 60%                  |                                |               |              |              |              |              |              |              |              |              |              |              |
| 00              | Recursos Ordinarios         |                                |               |              |              |              |              |              |              |              |              |              |              |
| 001             | 001 Recursos Proprios do Mu | 30.550.150,00                  | 2.545.845,83  | 2.545.845,83 | 2.545.845,83 | 2.545.845,83 | 2.545.845,83 | 2.545.845,83 | 2.545.845,83 | 2.545.845,83 | 2.545.845,83 | 2.545.845,83 | 2.545.845,87 |
| 3               | 1 PESSOAL E ENCARGOS        |                                |               |              |              |              |              |              |              |              |              |              |              |
| 05              | FUNDEB 40%                  |                                |               |              |              |              |              |              |              |              |              |              |              |
| 00              | Recursos Ordinarios         |                                |               |              |              |              |              |              |              |              |              |              |              |
| 001             | 001 Recursos Proprios do Mu |                                |               |              |              |              |              |              |              |              |              |              |              |



**PREFEITURA MUNICIPAL DE GOIANA**  
**II - Cronograma de Execução Mensal de Desembolso**

**Desembolsos Mensais Acumulados**

|                                   | Dotação Inicial | até Janeiro  | até Fevereiro | até Março    | até Abril    | até Maio     | até Junho    | até Julho    | até Agosto   | até Setembro | até Outubro  | até Novembro | até Dezembro |
|-----------------------------------|-----------------|--------------|---------------|--------------|--------------|--------------|--------------|--------------|--------------|--------------|--------------|--------------|--------------|
| 4 4 INVESTIMENTOS                 | 250.000,00      | 20.833,33    | 20.833,33     | 20.833,33    | 20.833,33    | 20.833,33    | 20.833,33    | 20.833,33    | 20.833,33    | 20.833,33    | 20.833,33    | 20.833,33    | 20.833,37    |
| 18 OUTROS CONVENIOS               |                 |              |               |              |              |              |              |              |              |              |              |              |              |
| 00 Recursos Ordinarios            | 790.000,00      | 65.833,33    | 65.833,33     | 65.833,33    | 65.833,33    | 65.833,33    | 65.833,33    | 65.833,33    | 65.833,33    | 65.833,33    | 65.833,33    | 65.833,33    | 65.833,37    |
| 001 001 Recursos Proprios do Mu   |                 |              |               |              |              |              |              |              |              |              |              |              |              |
| 4 4 INVESTIMENTOS                 |                 |              |               |              |              |              |              |              |              |              |              |              |              |
| 27 OUTRAS FONTES                  |                 |              |               |              |              |              |              |              |              |              |              |              |              |
| 00 Recursos Ordinarios            |                 |              |               |              |              |              |              |              |              |              |              |              |              |
| 001 001 Recursos Proprios do Mu   | 2.879.700,00    | 239.975,00   | 239.975,00    | 239.975,00   | 239.975,00   | 239.975,00   | 239.975,00   | 239.975,00   | 239.975,00   | 239.975,00   | 239.975,00   | 239.975,00   | 239.975,00   |
| 3 1 PESSOAL E ENCARG              | 1.270.000,00    | 105.833,33   | 105.833,33    | 105.833,33   | 105.833,33   | 105.833,33   | 105.833,33   | 105.833,33   | 105.833,33   | 105.833,33   | 105.833,33   | 105.833,33   | 105.833,37   |
| 3 3 OUTRAS DESPESAS               | 650.000,00      | 54.166,67    | 54.166,67     | 54.166,67    | 54.166,67    | 54.166,67    | 54.166,67    | 54.166,67    | 54.166,67    | 54.166,67    | 54.166,67    | 54.166,67    | 54.166,63    |
| 4 4 INVESTIMENTOS                 |                 |              |               |              |              |              |              |              |              |              |              |              |              |
| 01 Transferencias do Imposto sobr | 100.000,00      | 8.333,33     | 8.333,33      | 8.333,33     | 8.333,33     | 8.333,33     | 8.333,33     | 8.333,33     | 8.333,33     | 8.333,33     | 8.333,33     | 8.333,33     | 8.333,37     |
| 001 001 Recursos Proprios do Mu   | 100.000,00      | 8.333,33     | 8.333,33      | 8.333,33     | 8.333,33     | 8.333,33     | 8.333,33     | 8.333,33     | 8.333,33     | 8.333,33     | 8.333,33     | 8.333,33     | 8.333,37     |
| 3 3 OUTRAS DESPESAS               |                 |              |               |              |              |              |              |              |              |              |              |              |              |
| 4 4 INVESTIMENTOS                 |                 |              |               |              |              |              |              |              |              |              |              |              |              |
| 28 RECURSOS DO FUNDO MUNI         |                 |              |               |              |              |              |              |              |              |              |              |              |              |
| 00 Recursos Ordinarios            | 234.000,00      | 19.500,00    | 19.500,00     | 19.500,00    | 19.500,00    | 19.500,00    | 19.500,00    | 19.500,00    | 19.500,00    | 19.500,00    | 19.500,00    | 19.500,00    | 19.500,00    |
| 001 001 Recursos Proprios do Mu   |                 |              |               |              |              |              |              |              |              |              |              |              |              |
| 4 4 INVESTIMENTOS                 |                 |              |               |              |              |              |              |              |              |              |              |              |              |
| 1 CAMARA MUNICIPAL DE GOI         |                 |              |               |              |              |              |              |              |              |              |              |              |              |
| 01 TESOURO                        |                 |              |               |              |              |              |              |              |              |              |              |              |              |
| 00 Recursos Ordinarios            |                 |              |               |              |              |              |              |              |              |              |              |              |              |
| 001 001 Recursos Proprios do Mu   | 7.387.000,00    | 615.583,33   | 615.583,33    | 615.583,33   | 615.583,33   | 615.583,33   | 615.583,33   | 615.583,33   | 615.583,33   | 615.583,33   | 615.583,33   | 615.583,33   | 615.583,37   |
| 3 1 PESSOAL E ENCARG              | 1.142.000,00    | 95.166,67    | 95.166,67     | 95.166,67    | 95.166,67    | 95.166,67    | 95.166,67    | 95.166,67    | 95.166,67    | 95.166,67    | 95.166,67    | 95.166,67    | 95.166,63    |
| 3 3 OUTRAS DESPESAS               | 151.000,00      | 12.583,33    | 12.583,33     | 12.583,33    | 12.583,33    | 12.583,33    | 12.583,33    | 12.583,33    | 12.583,33    | 12.583,33    | 12.583,33    | 12.583,33    | 12.583,37    |
| 4 4 INVESTIMENTOS                 |                 |              |               |              |              |              |              |              |              |              |              |              |              |
| 00                                |                 |              |               |              |              |              |              |              |              |              |              |              |              |
| 00 Recursos Ordinarios            |                 |              |               |              |              |              |              |              |              |              |              |              |              |
| 00 00                             | 0,00            | 0,00         | 0,00          | 0,00         | 0,00         | 0,00         | 0,00         | 0,00         | 0,00         | 0,00         | 0,00         | 0,00         | 0,00         |
| RESTOS A PAGAR                    |                 |              |               |              |              |              |              |              |              |              |              |              |              |
| TOTAL                             | 194.767.000,00  | 6.230.583,31 | 6.230.583,31  | 6.230.583,31 | 6.230.583,31 | 6.230.583,31 | 6.230.583,31 | 6.230.583,31 | 6.230.583,31 | 6.230.583,31 | 6.230.583,31 | 6.230.583,31 | 6.230.583,59 |

# PREFEITURA MUNICIPAL DE GOIANA

## Cronograma Mensal de Transferências Financeiras

Entidade: PREFEITURA MUNICIPAL DE GOIANA Status: À REPASSAR Total R\$: 32.894.410,00

|              |              |              |              |              |              |
|--------------|--------------|--------------|--------------|--------------|--------------|
| JAN          | FEV          | MAR          | ABR          | MAI          | JUN          |
| 2.741.200,83 | 2.741.200,83 | 2.741.200,83 | 2.741.200,83 | 2.741.200,83 | 2.741.200,83 |
| JUL          | AGO          | SET          | OUT          | NOV          | DEZ          |
| 2.741.200,83 | 2.741.200,83 | 2.741.200,83 | 2.741.200,83 | 2.741.200,83 | 2.741.200,87 |

Entidade: AGENCIA MUNICIPAL DE DESENVOLVIMENTO DE GC Status: À RECEBER Total R\$: 927.000,00

|           |           |           |           |           |           |
|-----------|-----------|-----------|-----------|-----------|-----------|
| JAN       | FEV       | MAR       | ABR       | MAI       | JUN       |
| 77.250,00 | 77.250,00 | 77.250,00 | 77.250,00 | 77.250,00 | 77.250,00 |
| JUL       | AGO       | SET       | OUT       | NOV       | DEZ       |
| 77.250,00 | 77.250,00 | 77.250,00 | 77.250,00 | 77.250,00 | 77.250,00 |

Entidade: AUTARQUIA DO ENSINO SUPERIOR DE GOIANA - AM Status: À RECEBER Total R\$: 0,00

|      |      |      |      |      |      |
|------|------|------|------|------|------|
| JAN  | FEV  | MAR  | ABR  | MAI  | JUN  |
| 0,00 | 0,00 | 0,00 | 0,00 | 0,00 | 0,00 |
| JUL  | AGO  | SET  | OUT  | NOV  | DEZ  |
| 0,00 | 0,00 | 0,00 | 0,00 | 0,00 | 0,00 |

Entidade: CAMARA MUNICIPAL DE GOIANA Status: À RECEBER Total R\$: 8.680.000,00

|            |            |            |            |            |            |
|------------|------------|------------|------------|------------|------------|
| JAN        | FEV        | MAR        | ABR        | MAI        | JUN        |
| 723.333,33 | 723.333,33 | 723.333,33 | 723.333,33 | 723.333,33 | 723.333,33 |
| JUL        | AGO        | SET        | OUT        | NOV        | DEZ        |
| 723.333,33 | 723.333,33 | 723.333,33 | 723.333,33 | 723.333,33 | 723.333,37 |

Entidade: FUNDECA Status: À RECEBER Total R\$: 164.000,00

|           |           |           |           |           |           |
|-----------|-----------|-----------|-----------|-----------|-----------|
| JAN       | FEV       | MAR       | ABR       | MAI       | JUN       |
| 13.666,67 | 13.666,67 | 13.666,67 | 13.666,67 | 13.666,67 | 13.666,67 |
| JUL       | AGO       | SET       | OUT       | NOV       | DEZ       |
| 13.666,67 | 13.666,67 | 13.666,67 | 13.666,67 | 13.666,67 | 13.666,63 |

Entidade: FUNDO MUNICIPAL DE ASSISTENCIA SOCIAL - FMAS Status: À RECEBER Total R\$: 2.873.870,00

|            |            |            |            |            |            |
|------------|------------|------------|------------|------------|------------|
| JAN        | FEV        | MAR        | ABR        | MAI        | JUN        |
| 239.489,17 | 239.489,17 | 239.489,17 | 239.489,17 | 239.489,17 | 239.489,17 |
| JUL        | AGO        | SET        | OUT        | NOV        | DEZ        |
| 239.489,17 | 239.489,17 | 239.489,17 | 239.489,17 | 239.489,17 | 239.489,13 |

**PREFEITURA MUNICIPAL DE GOIANA**  
**Cronograma Mensal de Transferências Financeiras**

Entidade: FUNDO MUNICIPAL DE CULTURA Status: À RECEBER Total R\$: 3.881.340,00

|            |            |            |            |            |            |
|------------|------------|------------|------------|------------|------------|
| JAN        | FEV        | MAR        | ABR        | MAI        | JUN        |
| 323.445,00 | 323.445,00 | 323.445,00 | 323.445,00 | 323.445,00 | 323.445,00 |
| JUL        | AGO        | SET        | OUT        | NOV        | DEZ        |
| 323.445,00 | 323.445,00 | 323.445,00 | 323.445,00 | 323.445,00 | 323.445,00 |

Entidade: FUNDO MUNICIPAL DE SAUDE - FMS Status: À RECEBER Total R\$: 15.455.200,00

|              |              |              |              |              |              |
|--------------|--------------|--------------|--------------|--------------|--------------|
| JAN          | FEV          | MAR          | ABR          | MAI          | JUN          |
| 1.287.933,33 | 1.287.933,33 | 1.287.933,33 | 1.287.933,33 | 1.287.933,33 | 1.287.933,33 |
| JUL          | AGO          | SET          | OUT          | NOV          | DEZ          |
| 1.287.933,33 | 1.287.933,33 | 1.287.933,33 | 1.287.933,33 | 1.287.933,33 | 1.287.933,37 |

Entidade: FUNDO MUNICIPAL DE TURISMO Status: À RECEBER Total R\$: 913.000,00

|           |           |           |           |           |           |
|-----------|-----------|-----------|-----------|-----------|-----------|
| JAN       | FEV       | MAR       | ABR       | MAI       | JUN       |
| 76.083,33 | 76.083,33 | 76.083,33 | 76.083,33 | 76.083,33 | 76.083,33 |
| JUL       | AGO       | SET       | OUT       | NOV       | DEZ       |
| 76.083,33 | 76.083,33 | 76.083,33 | 76.083,33 | 76.083,33 | 76.083,37 |

Entidade: INSTITUTO DE PREVIDENCIA MUNICIPAL DE GOIANA Status: À RECEBER Total R\$: 0,00

|      |      |      |      |      |      |
|------|------|------|------|------|------|
| JAN  | FEV  | MAR  | ABR  | MAI  | JUN  |
| 0,00 | 0,00 | 0,00 | 0,00 | 0,00 | 0,00 |
| JUL  | AGO  | SET  | OUT  | NOV  | DEZ  |
| 0,00 | 0,00 | 0,00 | 0,00 | 0,00 | 0,00 |



ANEXO IV

| Expectativas de Mercado                  |              |             |      |                        |
|--|--------------|-------------|------|------------------------|
| Inflação nos próximos 12 meses suavizada |              |             |      |                        |
| Mediana - agregado                       | Há 4 semanas | Há 1 semana | Hoje | Comportamento semanal* |
| IPCA (%)                                 | 3,91         | 3,93        | 3,98 | ▲ (3)                  |
| IGP-DI (%)                               | 4,59         | 4,47        | 4,46 | ▼ (3)                  |
| IGP-M (%)                                | 4,54         | 4,48        | 4,44 | ▼ (2)                  |
| IPC-Fipe (%)                             | 4,28         | 4,35        | 4,36 | ▲ (1)                  |

\* comportamento dos indicadores desde o último Relatório de Mercado; os valores entre parênteses expressam o número de semanas em que vem ocorrendo o último comportamento  
 ( ▲ aumento, ▼ diminuição ou = estabilidade)

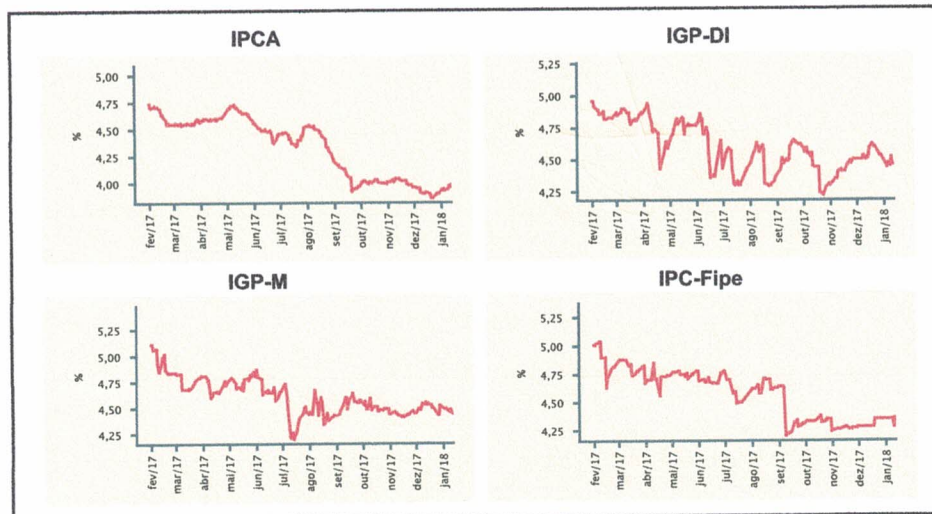

| Mediana - agregado                         | jan/18       |             |      |                        | fev/18       |             |      |                        |
|--|--------------|-------------|------|------------------------|--------------|-------------|------|------------------------|
|  | Há 4 semanas | Há 1 semana | Hoje | Comportamento semanal* | Há 4 semanas | Há 1 semana | Hoje | Comportamento semanal* |
| IPCA (%)                                   | 0,46         | 0,39        | 0,37 | ▼ (2)                  | 0,44         | 0,43        | 0,43 | = (3)                  |
| IGP-DI (%)                                 | 0,50         | 0,50        | 0,50 | = (4)                  | 0,40         | 0,40        | 0,40 | = (4)                  |
| IGP-M (%)                                  | 0,50         | 0,50        | 0,63 | ▲ (1)                  | 0,40         | 0,40        | 0,45 | ▲ (1)                  |
| IPC-Fipe (%)                               | 0,45         | 0,46        | 0,48 | ▲ (2)                  | 0,42         | 0,41        | 0,40 | ▼ (1)                  |
| Taxa de câmbio - fim de período (R\$/US\$) | 3,26         | 3,29        | 3,27 | ▼ (1)                  | 3,27         | 3,30        | 3,29 | ▼ (1)                  |
| Meta Taxa Selic (%a.a.)                    | -            | -           | -    | -                      | 6,75         | 6,75        | 6,75 | = (12)                 |

\* comportamento dos indicadores desde o último Relatório de Mercado; os valores entre parênteses expressam o número de semanas em que vem ocorrendo o último comportamento  
 ( ▲ aumento, ▼ diminuição ou = estabilidade)

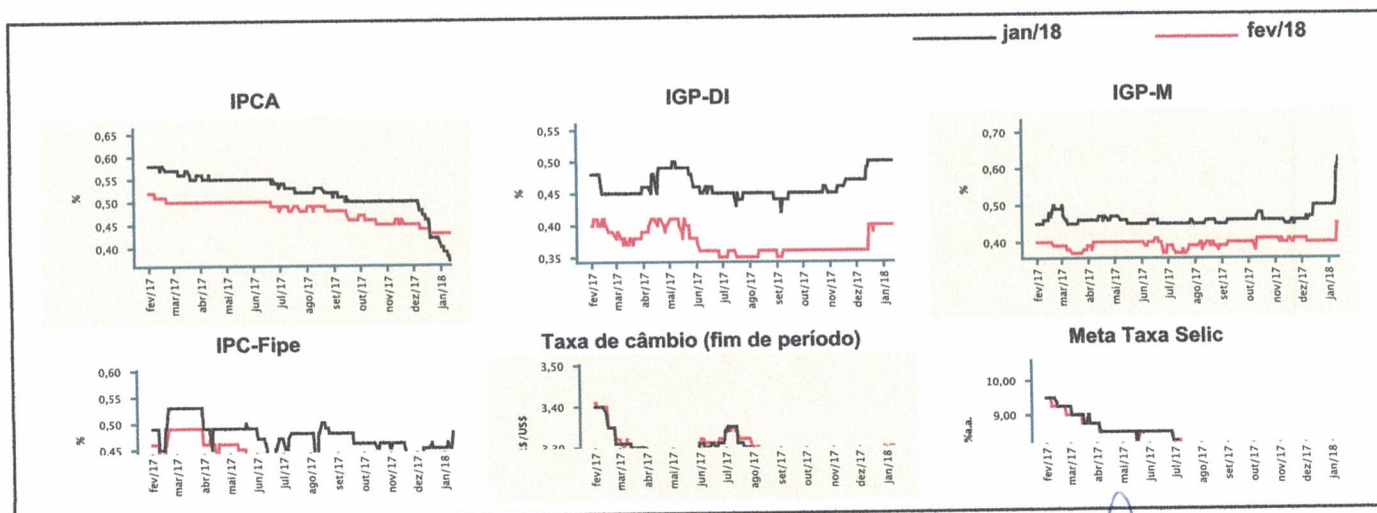

Handwritten signature and the number 1.

PREFEITURA MUNICIPAL DE GOIANA  
**PROGRAMAÇÃO FINANCEIRA 2018**  
**ANEXO IV**

| Mediana - agregado                                 | Expectativas de Mercado |             |        |                        |              |             |        |                        |
|--|-------------------------|-------------|--------|------------------------|--------------|-------------|--------|------------------------|
|  | 2018                    |             |        |                        | 2019         |             |        |                        |
|  | Há 4 semanas            | Há 1 semana | Hoje   | Comportamento semanal* | Há 4 semanas | Há 1 semana | Hoje   | Comportamento semanal* |
| IPCA (%)   | 4,00                    | 3,95        | 3,95   | = (1)                  | 4,25         | 4,25        | 4,25   | = (40)                 |
| IGP-DI (%)   | 4,47                    | 4,44        | 4,45   | ▲ (1)                  | 4,28         | 4,28        | 4,28   | = (1)                  |
| IGP-M (%)  | 4,39                    | 4,38        | 4,44   | ▲ (1)                  | 4,30         | 4,30        | 4,30   | = (4)                  |
| IPC-Fipe (%)                                       | 4,28                    | 4,28        | 4,23   | ▼ (1)                  | 4,40         | 4,10        | 4,10   | = (2)                  |
| Taxa de câmbio - fim de período (R\$/US\$)         | 3,30                    | 3,34        | 3,35   | ▼ (1)                  | 3,40         | 3,40        | 3,40   | = (4)                  |
| Taxa de câmbio - média do período (R\$/US\$)       | 3,30                    | 3,32        | 3,31   | ▼ (1)                  | 3,32         | 3,33        | 3,34   | ▲ (1)                  |
| Meta Taxa Selic - fim de período (%a.a.)           | 7,00                    | 6,75        | 6,75   | = (3)                  | 8,00         | 8,13        | 8,00   | ▼ (2)                  |
| Meta Taxa Selic - média do período (%a.a.)         | 6,75                    | 6,75        | 6,75   | = (4)                  | 8,00         | 7,90        | 7,88   | ▼ (2)                  |
| Dívida Líquida do Setor Público (% do PIB)         | 55,65                   | 55,60       | 55,40  | ▼ (2)                  | 57,65        | 57,70       | 58,00  | ▲ (1)                  |
| PIB (% do crescimento)                             | 2,64                    | 2,69        | 2,70   | ▲ (1)                  | 2,75         | 2,80        | 2,80   | = (2)                  |
| Produção Industrial (% do crescimento)             | 3,00                    | 3,14        | 3,20   | ▲ (3)                  | 2,80         | 3,00        | 3,00   | = (3)                  |
| Conta Corrente <sup>1</sup> (US\$ Bilhões)         | -28,35                  | -29,87      | -28,35 | ▲ (1)                  | -42,50       | -42,50      | -40,00 | ▲ (1)                  |
| Balança Comercial (US\$ Bilhões)                   | 52,00                   | 52,00       | 53,00  | ▲ (1)                  | 42,00        | 45,00       | 45,00  | = (1)                  |
| Invest. Direto no País <sup>1</sup> (US\$ Bilhões) | 80,00                   | 80,00       | 80,00  | = (12)                 | 80,00        | 80,00       | 80,00  | = (15)                 |
| Preços Administrados (%)                           | 4,90                    | 4,95        | 4,90   | ▼ (2)                  | 4,25         | 4,30        | 4,25   | ▼ (1)                  |

\* comportamento dos indicadores desde o último Relatório de Mercado; os valores entre parênteses expressam o número de semanas em que vem ocorrendo o último comportamento

( ▲ aumento, ▼ diminuição ou = estabilidade)

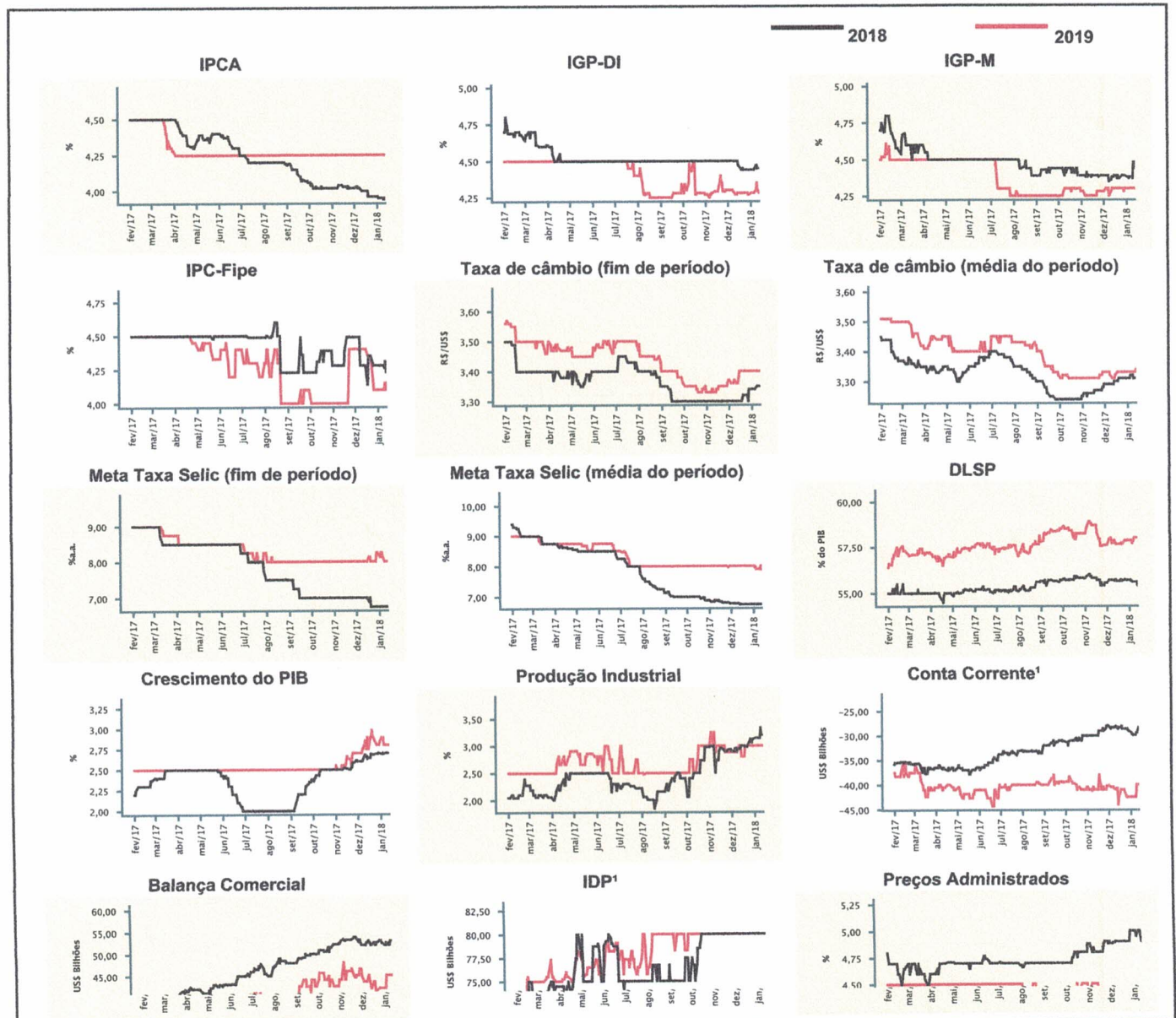

<sup>1</sup> Até 21/4/15, as expectativas de investimento estrangeiro direto (IED) e saldo em conta corrente seguiam a metodologia da 5ª edição do Manual de Balanço de Pagamentos do FMI. Em 22/4/15, as instituições participantes foram orientadas a seguir a metodologia da 6ª edição, que considera investimento direto no país (IDP) no lugar de IED e altera o cálculo do saldo em conta corrente. Para mais informações, acesse <http://www.bcb.gov.br/?6MANBALPGTO>.

*[Handwritten signature and initials]*

PREFEITURA MUNICIPAL DE GOIANA  
**PROGRAMAÇÃO FINANCEIRA 2018**  
**ANEXO IV**

| Expectativas de Mercado                    |              |             |      |                        |              |             |      |                        |
|--|--------------|-------------|------|------------------------|--------------|-------------|------|------------------------|
| Mediana - top 5 - curto prazo              | jan/18       |             |      |                        | fev/18       |             |      |                        |
|  | Há 4 semanas | Há 1 semana | Hoje | Comportamento semanal* | Há 4 semanas | Há 1 semana | Hoje | Comportamento semanal* |
| IPCA (%)                                   | 0,40         | 0,41        | 0,39 | ▼ (2)                  | 0,39         | 0,40        | 0,36 | ▼ (1)                  |
| IGP-DI (%)                                 | 0,55         | 0,55        | 0,56 | ▲ (1)                  | 0,35         | 0,35        | 0,40 | ▲ (1)                  |
| IGP-M (%)                                  | 0,54         | 0,54        | 0,84 | ▲ (1)                  | 0,35         | 0,40        | 0,50 | ▲ (2)                  |
| Taxa de câmbio - fim de período (R\$/US\$) | 3,31         | 3,30        | 3,30 | = (2)                  | 3,30         | 3,30        | 3,30 | = (4)                  |
| Meta Taxa Selic (%a.a.)                    | -            | -           | -    |                        | 6,75         | 6,75        | 6,75 | = (13)                 |

\* comportamento dos indicadores desde o último Relatório de Mercado; os valores entre parênteses expressam o número de semanas em que vem ocorrendo o último comportamento

( ▲ aumento, ▼ diminuição ou = estabilidade)

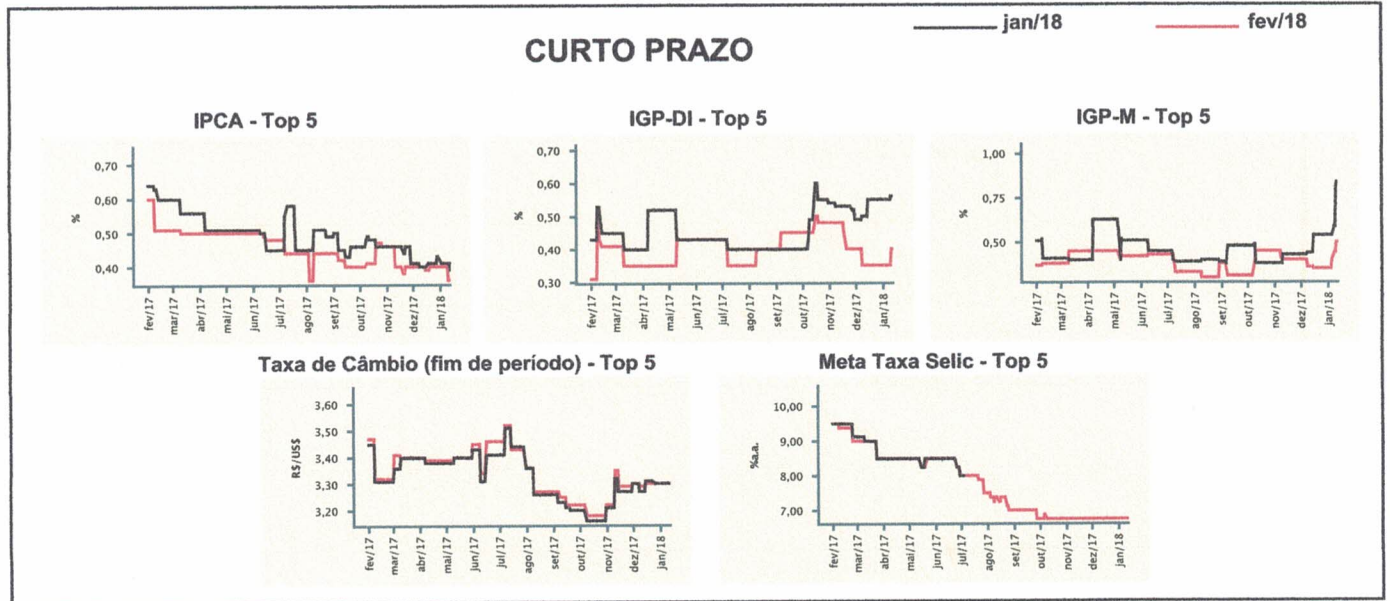

| Expectativas de Mercado                    |              |             |      |                        |              |             |      |                        |
|--|--------------|-------------|------|------------------------|--------------|-------------|------|------------------------|
| Mediana - top 5                            | 2018         |             |      |                        | 2019         |             |      |                        |
|  | Há 4 semanas | Há 1 semana | Hoje | Comportamento semanal* | Há 4 semanas | Há 1 semana | Hoje | Comportamento semanal* |
| <b>Curto prazo</b>                         |              |             |      |                        |              |             |      |                        |
| IPCA (%)                                   | 3,74         | 3,75        | 3,90 | ▲ (1)                  | 4,25         | 4,25        | 4,25 | = (5)                  |
| IGP-DI (%)                                 | 4,47         | 4,47        | 4,25 | ▼ (1)                  | 4,50         | 4,50        | 4,25 | ▼ (1)                  |
| IGP-M (%)                                  | 4,23         | 4,23        | 4,31 | ▲ (1)                  | 4,00         | 4,00        | 4,13 | ▲ (1)                  |
| Taxa de câmbio - fim de período (R\$/US\$) | 3,40         | 3,40        | 3,40 | = (5)                  | 3,32         | 3,30        | 3,29 | ▼ (1)                  |
| Meta Taxa Selic - fim de período (%a.a.)   | 6,75         | 6,75        | 6,75 | = (5)                  | 7,75         | 7,75        | 7,75 | = (9)                  |
| <b>Médio prazo</b>                         |              |             |      |                        |              |             |      |                        |
| IPCA (%)                                   | 3,95         | 3,72        | 3,80 | ▲ (1)                  | 4,25         | 4,25        | 4,00 | ▼ (1)                  |
| IGP-DI (%)                                 | 4,50         | 4,50        | 4,65 | ▲ (1)                  | 4,50         | 4,50        | 4,38 | ▼ (1)                  |
| IGP-M (%)                                  | 4,35         | 4,35        | 4,35 | = (5)                  | 4,05         | 4,00        | 4,28 | ▲ (1)                  |
| Taxa de câmbio - fim de período (R\$/US\$) | 3,40         | 3,40        | 3,45 | ▲ (1)                  | 3,41         | 3,41        | 3,55 | ▲ (1)                  |
| Meta Taxa Selic - fim de período (%a.a.)   | 6,50         | 6,50        | 6,50 | = (10)                 | 7,25         | 8,00        | 8,00 | = (1)                  |

\* comportamento dos indicadores desde o último Relatório de Mercado; os valores entre parênteses expressam o número de semanas em que vem ocorrendo o último comportamento

( ▲ aumento, ▼ diminuição ou = estabilidade)

PREFEITURA MUNICIPAL DE GOIANA  
**PROGRAMAÇÃO FINANCEIRA 2018**  
**ANEXO IV**

| Expectativas de Mercado                    |              |             |      |                        |              |             |      |                        |
|--|--------------|-------------|------|------------------------|--------------|-------------|------|------------------------|
| Média - top 5 - curto prazo                | jan/18       |             |      |                        | fev/18       |             |      |                        |
|  | Há 4 semanas | Há 1 semana | Hoje | Comportamento semanal* | Há 4 semanas | Há 1 semana | Hoje | Comportamento semanal* |
| IPCA (%)                                   | 0,39         | 0,38        | 0,40 | ▲ (1)                  | 0,39         | 0,39        | 0,38 | ▼ (1)                  |
| IGP-DI (%)                                 | 0,57         | 0,57        | 0,61 | ▲ (1)                  | 0,36         | 0,36        | 0,41 | ▲ (1)                  |
| IGP-M (%)                                  | 0,50         | 0,51        | 0,83 | ▲ (2)                  | 0,36         | 0,39        | 0,46 | ▲ (2)                  |
| Taxa de câmbio - fim de período (R\$/US\$) | 3,30         | 3,30        | 3,30 | = (4)                  | 3,31         | 3,31        | 3,31 | = (4)                  |
| Meta Taxa Selic (%a.a.)                    | -            | -           | -    | -                      | 6,79         | 6,79        | 6,75 | ▼ (1)                  |

\* comportamento dos indicadores desde o último Relatório de Mercado; os valores entre parênteses expressam o número de semanas em que vem ocorrendo o último comportamento

( ▲ aumento, ▼ diminuição ou = estabilidade)

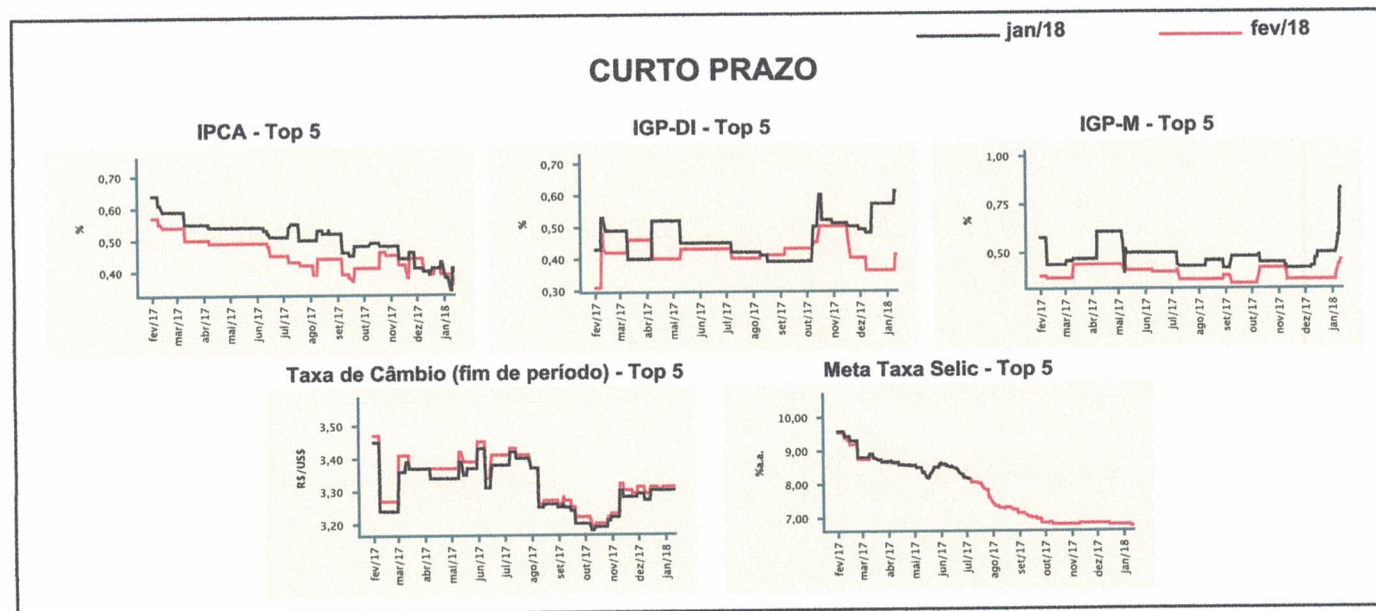

| Expectativas de Mercado                    |              |             |      |                        |              |             |      |                        |
|--|--------------|-------------|------|------------------------|--------------|-------------|------|------------------------|
| Média - top 5                              | 2018         |             |      |                        | 2019         |             |      |                        |
|  | Há 4 semanas | Há 1 semana | Hoje | Comportamento semanal* | Há 4 semanas | Há 1 semana | Hoje | Comportamento semanal* |
| <b>Curto prazo</b>                         |              |             |      |                        |              |             |      |                        |
| IPCA (%)                                   | 3,81         | 3,78        | 3,92 | ▲ (1)                  | 4,09         | 4,09        | 4,13 | ▲ (1)                  |
| IGP-DI (%)                                 | 4,39         | 4,39        | 4,27 | ▼ (1)                  | 4,35         | 4,35        | 4,25 | ▼ (1)                  |
| IGP-M (%)                                  | 4,51         | 4,46        | 4,49 | ▲ (1)                  | 4,33         | 4,33        | 4,24 | ▼ (1)                  |
| Taxa de câmbio - fim de período (R\$/US\$) | 3,39         | 3,38        | 3,38 | = (2)                  | 3,34         | 3,33        | 3,33 | = (2)                  |
| Meta Taxa Selic - fim de período (%a.a.)   | 6,75         | 6,75        | 6,75 | = (4)                  | 8,08         | 8,08        | 8,16 | ▲ (1)                  |
| <b>Médio prazo</b>                         |              |             |      |                        |              |             |      |                        |
| IPCA (%)                                   | 3,91         | 3,84        | 3,75 | ▼ (2)                  | 4,15         | 4,15        | 4,08 | ▼ (1)                  |
| IGP-DI (%)                                 | 4,66         | 4,66        | 4,69 | ▲ (1)                  | 4,44         | 4,44        | 4,37 | ▼ (1)                  |
| IGP-M (%)                                  | 4,16         | 4,18        | 4,25 | ▲ (1)                  | 4,08         | 4,04        | 4,27 | ▲ (1)                  |
| Taxa de câmbio - fim de período (R\$/US\$) | 3,39         | 3,39        | 3,44 | ▲ (1)                  | 3,43         | 3,43        | 3,51 | ▲ (1)                  |
| Meta Taxa Selic - fim de período (%a.a.)   | 6,80         | 6,70        | 6,65 | ▼ (2)                  | 7,65         | 8,15        | 8,15 | = (1)                  |

\* comportamento dos indicadores desde o último Relatório de Mercado; os valores entre parênteses expressam o número de semanas em que vem ocorrendo o último comportamento

( ▲ aumento, ▼ diminuição ou = estabilidade)